

PLANTA DE SITUAÇÃO E LOCALIZAÇÃO - LOTE 01
Escala indet.

CONSTRUÇÃO DE 03 UNIDADES HABITACIONAIS



ESTADO DO RIO GRANDE DO SUL
MUNICÍPIO DE BOZANO
Av. Sílvio Frederico Cecotto, nº 124.
Bozano - RS - 98733-000
Telefone : 55 3643.2004

Proprietário:

Renato L. Casagrande
Prefeito Municipal - Renato L. Casagrande

Responsável Técnico:

Jamile Storch
Jamile Storch - CREA RS 219831

DATA: DEZEMBRO/2023

ÁREA TOTAL: 122,70m²

ESCALA: 1/2000

SITUAÇÃO/LOCALIZAÇÃO - 01

01/13

Travessa y

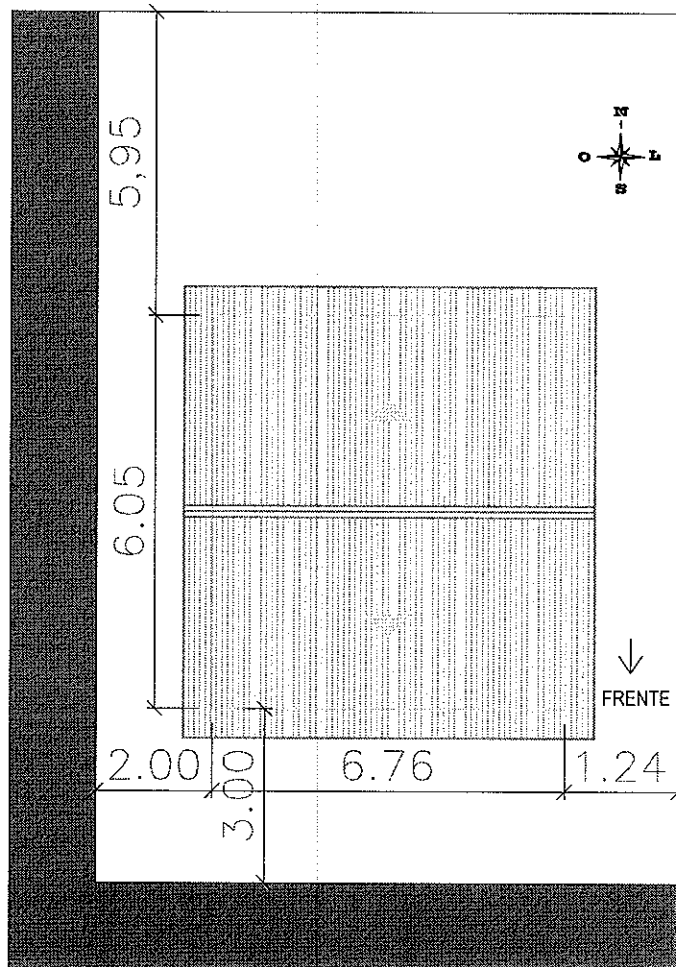

Travessa x

PLANTA DE LOCALIZAÇÃO E COBERTURA - LOTE 01
Escala indet.

CONSTRUÇÃO DE 03 UNIDADES HABITACIONAIS



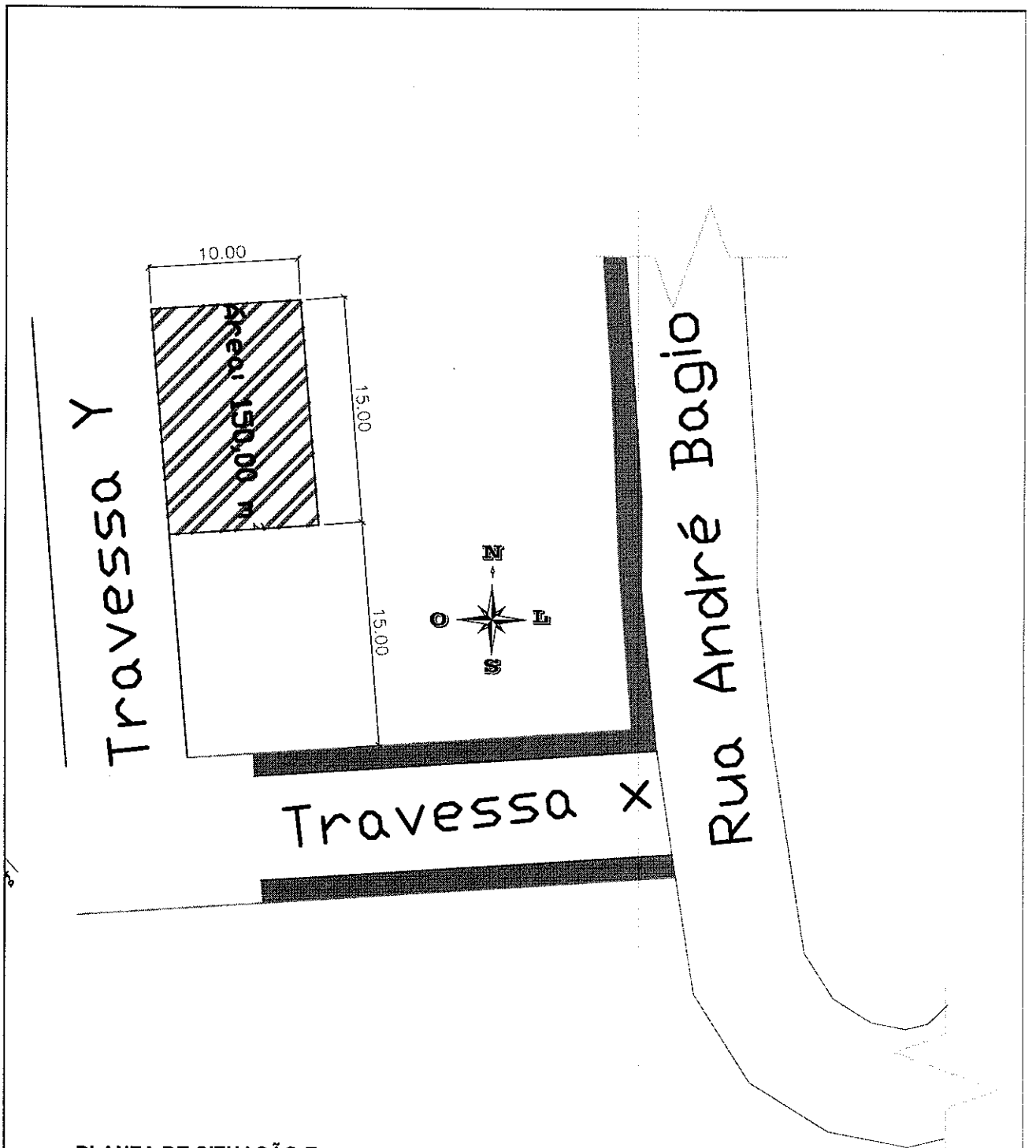

ESTADO DO RIO GRANDE DO SUL
MUNICIPIO DE BOZANO
Av. Sílvio Frederico Cecatto, n° 124.
Bozano - RS - 98733-000
Telefone : 55 3643.2004

Proprietário: _____ Responsável Técnico: _____
Prefeito Municipal - Renato L. Cosagronda Jamile Storch - CREA RS 219831

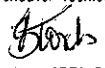

PLANTA DE SITUAÇÃO E LOCALIZAÇÃO - LOTE 02
Escala indet.

CONSTRUÇÃO DE 03 UNIDADES HABITACIONAIS				
	ESTADO DO RIO GRANDE DO SUL MUNICÍPIO DE BOZANO Av. Sílvio Frederico Cecatto, nº 124. Bozano - RS - 98733-000 Telefone : 55 3643.2004		Proprietário:  Prefeito Municipal - Renato L. Casagrande	
			Responsável Técnico:  Jamile Storch - CREA RS 219831	
DATA: DEZEMBRO/2023	ÁREA TOTAL: 122,70m²	ESCALA: 1/2000	SITUAÇÃO/LOCALIZAÇÃO - 02	03/13

Travessa y

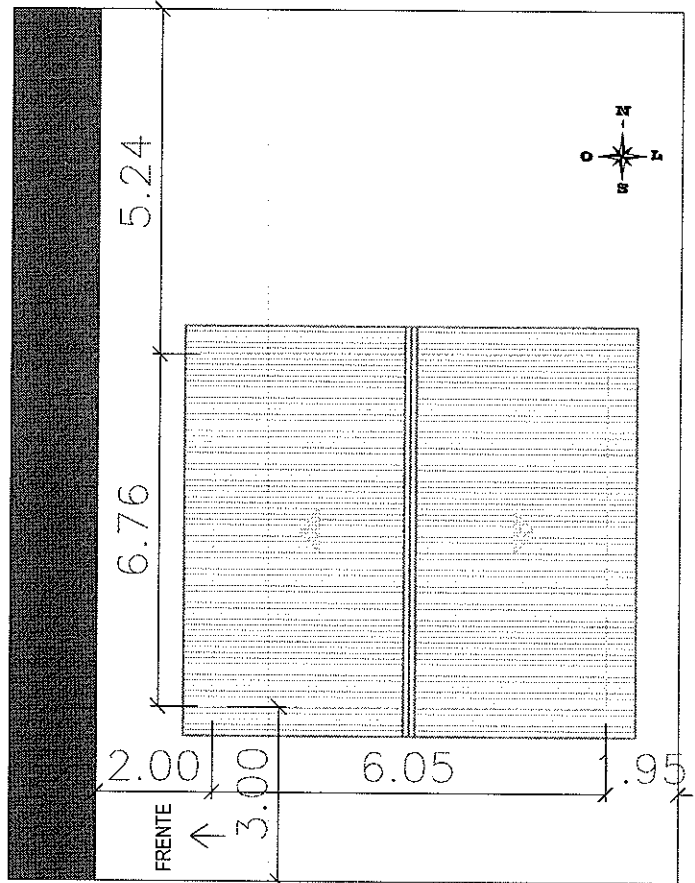

PLANTA DE LOCALIZAÇÃO E
COBERTURA - LOTE 02
Escala indet.

CONSTRUÇÃO DE 03 UNIDADES HABITACIONAIS



ESTADO DO RIO GRANDE DO SUL
MUNICÍPIO DE BOZANO

Av. Sílvia Frederico Cecatto, nº 124.
Bozano - RS - 98733-000
Telefone : 55 3643.2004

Proprietário:

cel
Prefeito Municipal - Renato L. Casagrande

Responsável Técnico:

Storch
Jamile Storch - CREA RS 219831

DATA: DEZEMBRO/2023

ÁREA TOTAL: 122,70m²

ESCALA: 1/2000

LOCALIZAÇÃO/COBERTURA - 02

04/13

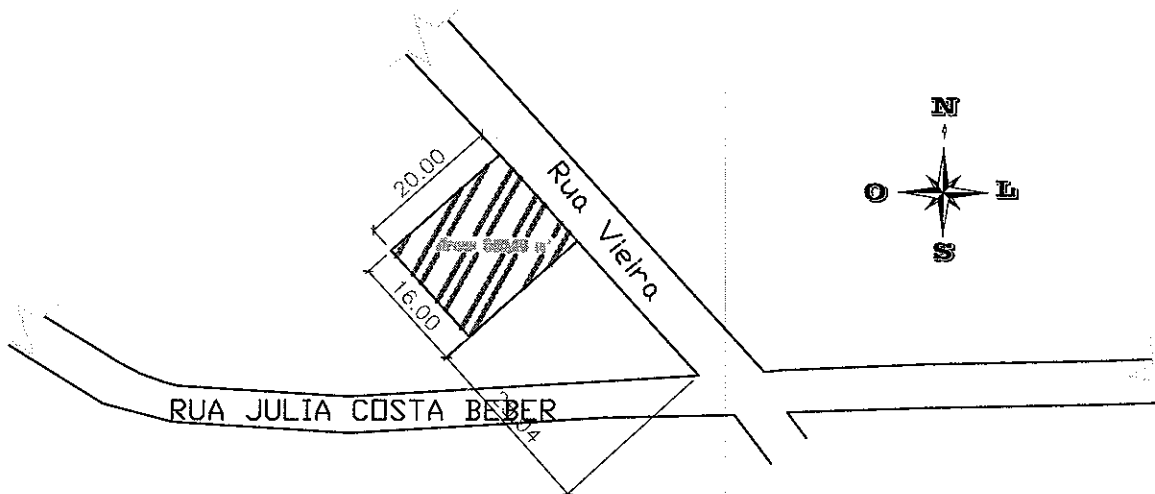

PLANTA DE SITUAÇÃO E LOCALIZAÇÃO - LOTE 03
Escala indet.

CONSTRUÇÃO DE 03 UNIDADES HABITACIONAIS



ESTADO DO RIO GRANDE DO SUL
MUNICÍPIO DE BOZANO

Av. Sílvio Frederico Cecatto, nº 124.
Bozano - RS - 98733-000
Telefone : 55 3643.2004

Proprietário:

Renato L. Casagrande
Prefeito Municipal - Renato L. Casagrande

Responsável Técnico:

Jamile Storch
Jamile Storch - CREA RS 219831

DATA: DEZEMBRO/2023

ÁREA TOTAL: 122,70m²

ESCALA: 1/2000

SITUAÇÃO/LOCALIZAÇÃO - 03

05/13

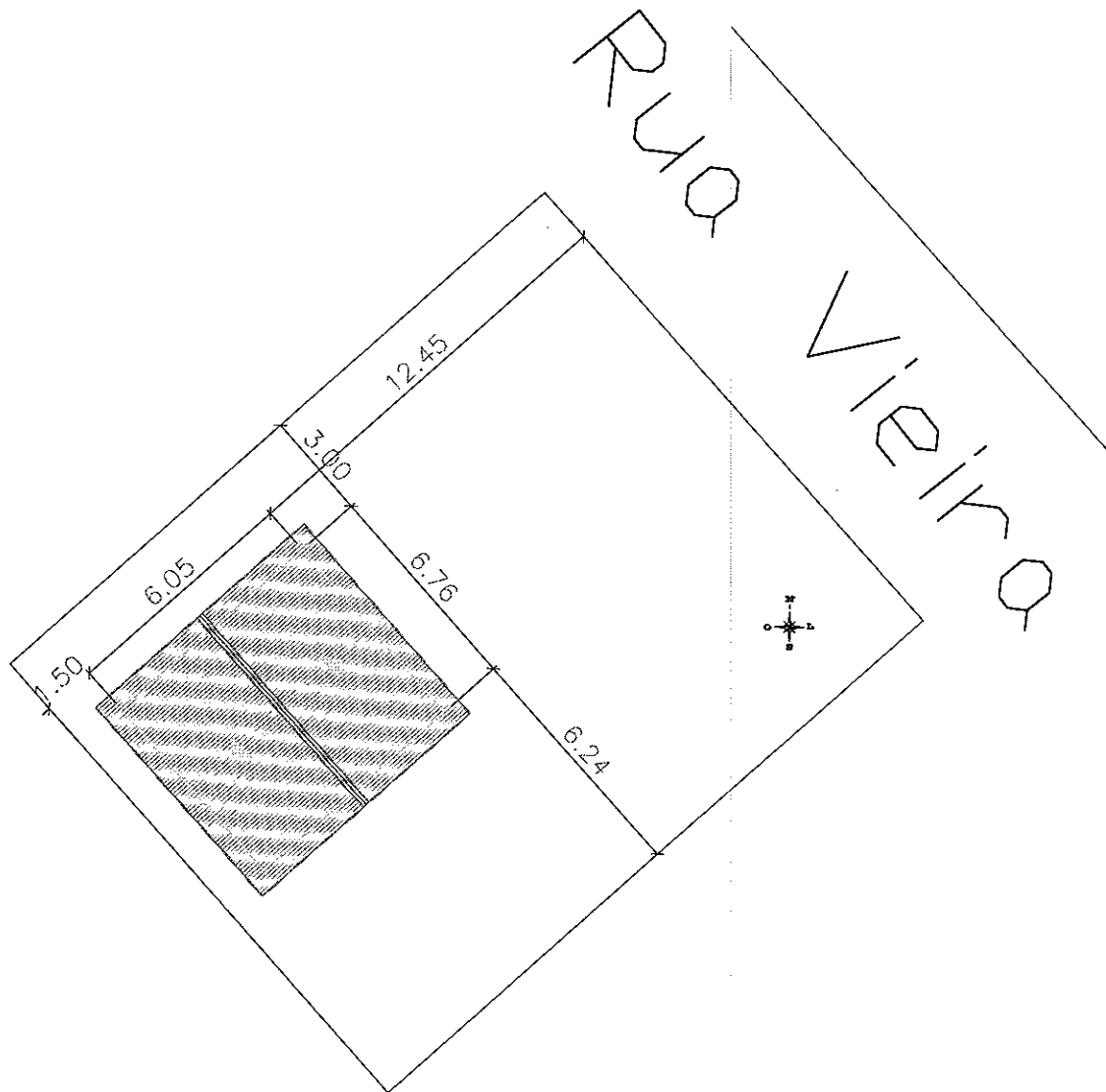

PLANTA DE LOCALIZAÇÃO E COBERTURA - LOTE 03
Escala indet.

CONSTRUÇÃO DE 03 UNIDADES HABITACIONAIS



ESTADO DO RIO GRANDE DO SUL
MUNICÍPIO DE BOZANO

Av. Sílvio Frederico Cecatto, n° 124.
Bozano - RS - 98733-000
Telefone : 55 3843.2004

Proprietário:

Prefeito Municipal - Renato L. Casagrande

Responsável Técnico:

Jamile Storch - CREA RS 219831

DATA: DEZEMBRO/2023

ÁREA TOTAL: 122,70m²

ESCALA: 1/2000

SITUAÇÃO/LOCALIZAÇÃO - 03

06/13

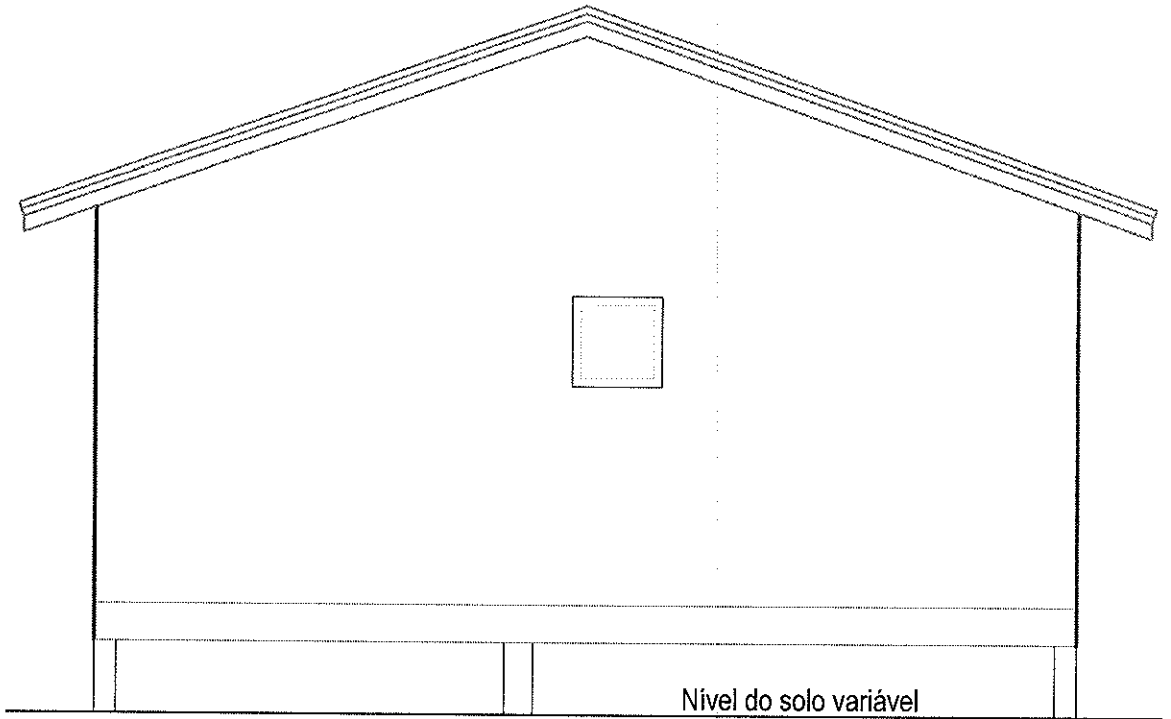

FACHADA LATERAL
Escala: 1/50

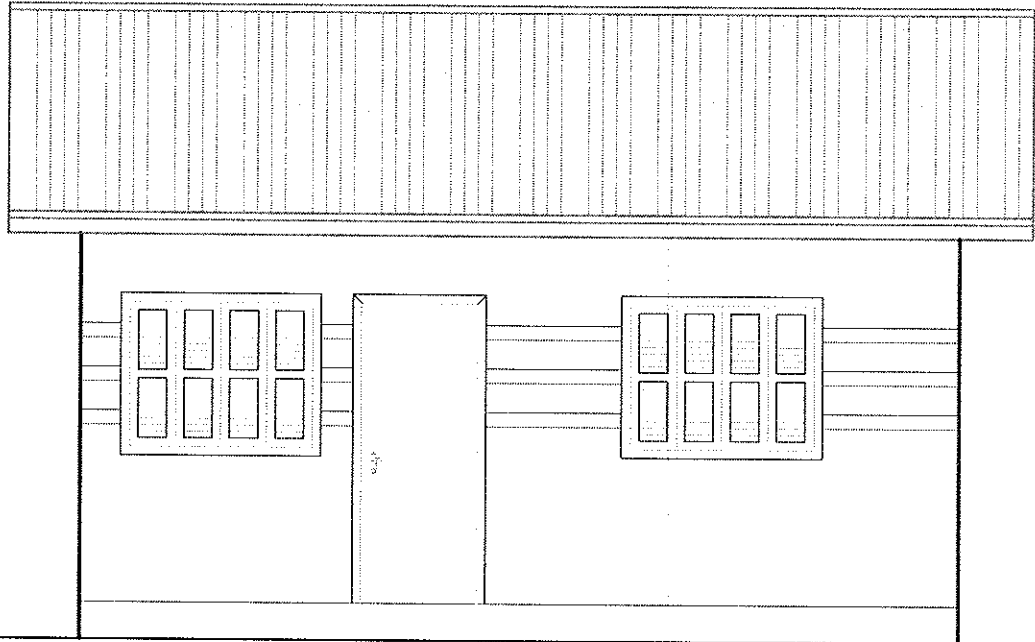

FACHADA FRONTAL
Escala: 1/50

CONSTRUÇÃO DE 03 UNIDADES HABITACIONAIS



ESTADO DO RIO GRANDE DO SUL
MUNICÍPIO DE BOZANO
Av. Sívio Frederico Cecatto, nº 124.
Bozano - RS - 98733-000
Telefone : 55 3643.2004

Proprietário:

RL
Prefeito Municipal - Renato L. Casagrande

Responsável Técnico:

Jorn
Jornile Storch - CREA RS 219831

DATA: DEZEMBRO/2023

ÁREA TOTAL: 122,70m²

ESCALA: 1/50

FACHADA

07/13

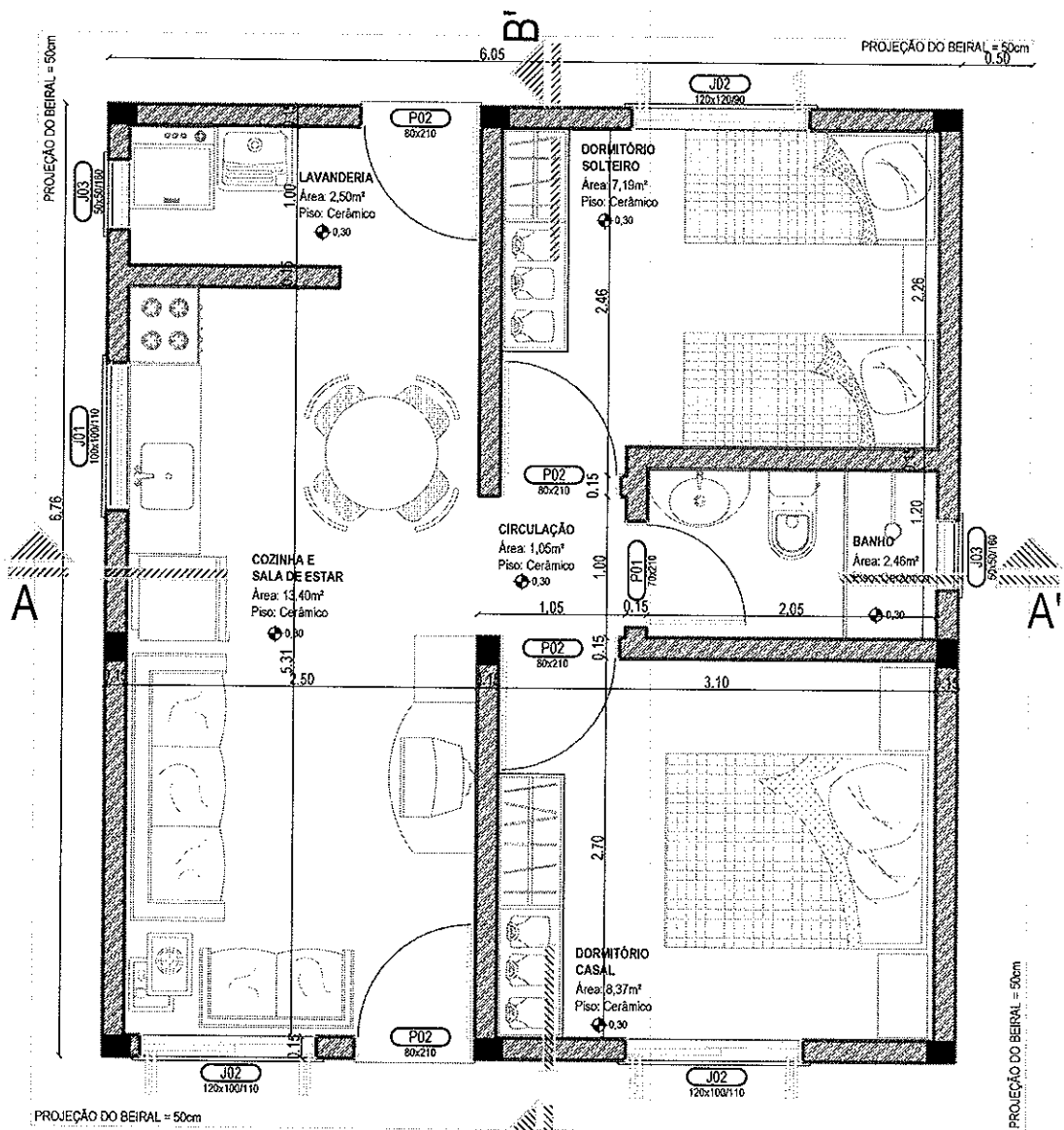

PLANTA BAIXA

Área: 40,90m²

Escala: 1/50

CONSTRUÇÃO DE 03 UNIDADES HABITACIONAIS



ESTADO DO RIO GRANDE DO SUL
MUNICÍPIO DE BOZANO

Av. Sívio Frederico Cecatto, n° 124.
Bozano - RS - 98733-000
Telefone : 55 3643.2004

Proprietário:

Responsável Técnico:

[Signature]
Prefeito Municipal - Renato L. Cosagrande

[Signature]
Jamile Storch - CREA RS 219831

DATA: DEZEMBRO/2023

ÁREA TOTAL: 122,70m²

ESCALA: 1/50

PLANTA BAIXA

08/13

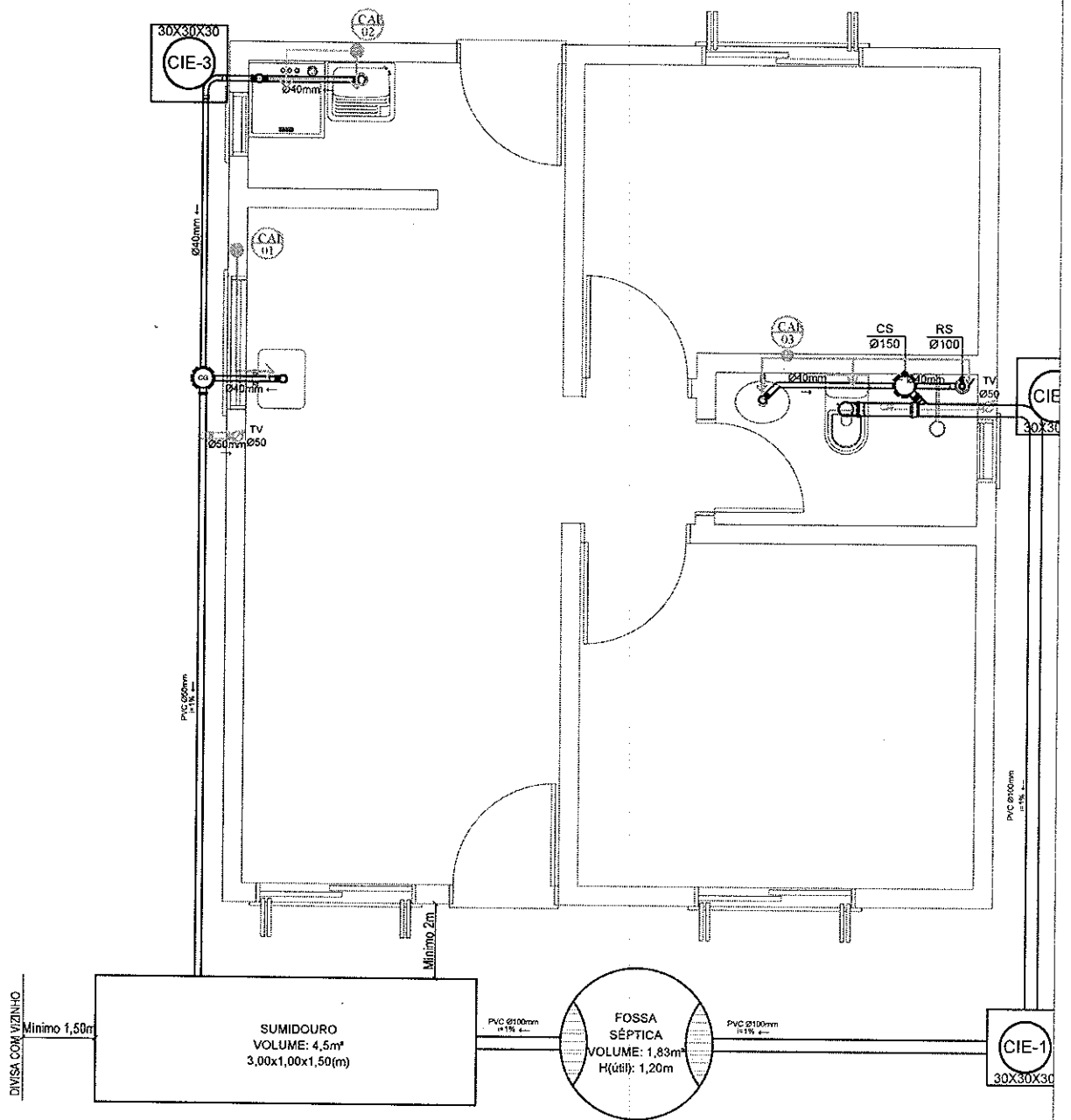

PROJETO HIDROSSANITÁRIO
Escala: 1/50

CONSTRUÇÃO DE 03 UNIDADES HABITACIONAIS



ESTADO DO RIO GRANDE DO SUL
MUNICÍPIO DE BOZANO
Av. Sílvio Frederico Cecatto, nº 124.
Bozano - RS - 98733-000
Telefone : 55 3643.2004

Proprietário: *el*
Responsável Técnico: *Storch*
Prefeito Municipal - Renato L. Casagrande Jamile Storch - CREA RS 219831

DATA: DEZEMBRO/2023

ÁREA TOTAL: 122,70m²

ESCALA: 1/50

PROJETO HIDROSSANITÁRIO

09/13

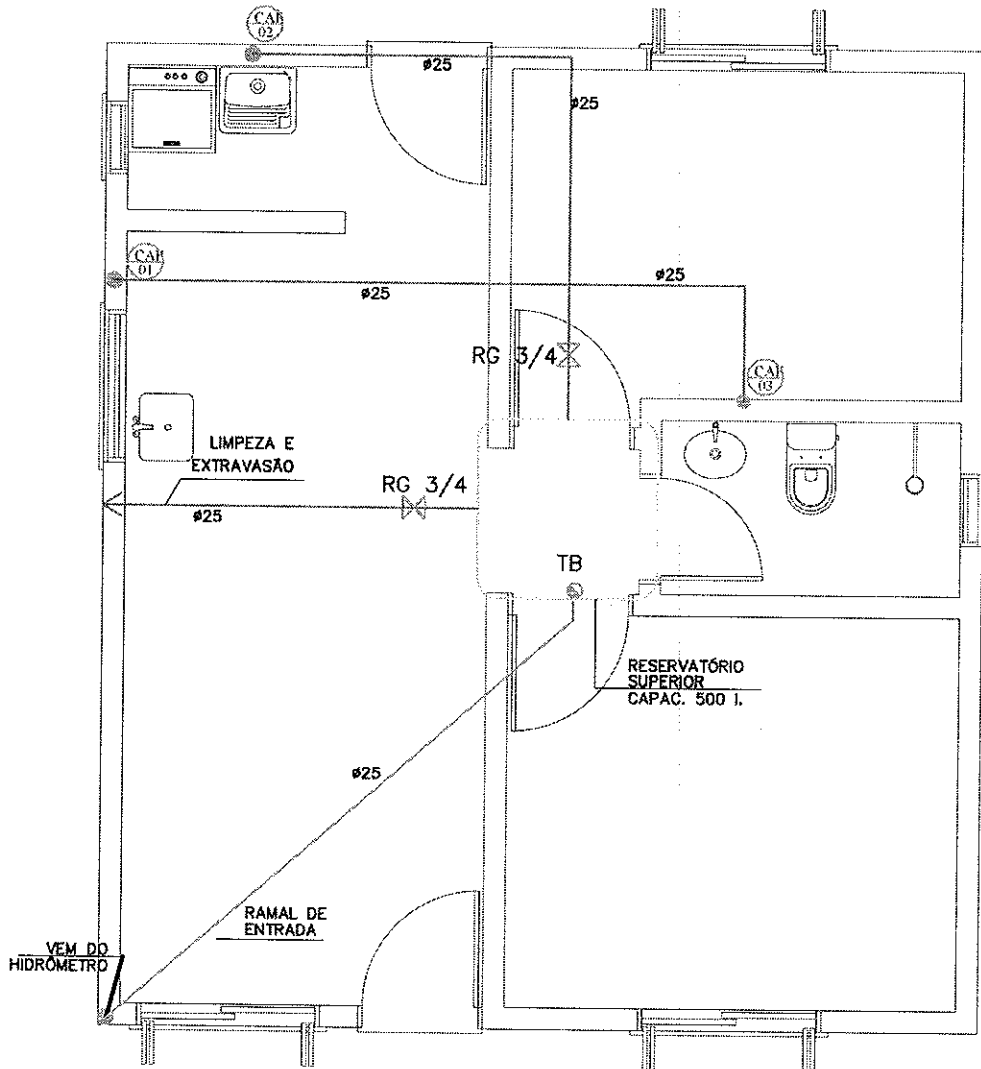

BARRILETE

CONSTRUÇÃO DE 03 UNIDADES HABITACIONAIS



ESTADO DO RIO GRANDE DO SUL
MUNICÍPIO DE BOZANO

Av. Sílvio Frederico Cecatto, nº 124.
Bozano - RS - 98733-000
Telefone : 55 3643.2004

Proprietário:

Responsável Técnico:

Renato L. Casagrande
Prefeito Municipal - Renato L. Casagrande

Jamile Storch
Jamile Storch - CREA RS 219831

DATA: DEZEMBRO/2023











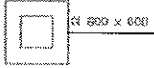

ÁREA TOTAL: 122,70m²

ESCALA: 1/50

BARRILETE

10/13

LEGENDA

	RALG SIFONADO
	CAIXA DE GORDURA
	CAIXA DE INSPEÇÃO
	COLUNA DE AGUA FRIA
	REGISTRO GAVETA
	REGISTRO PRESSÃO
	TORNEIRA BÓIA
	TUBO DE QUEDA CLOACAL
	TUBO DE VENTILAÇÃO
	VÁLVULA DE DESCARGA
	FOSSA SÉPTICA
	HIDRÔMETRO
	TORNEIRA JARDIM

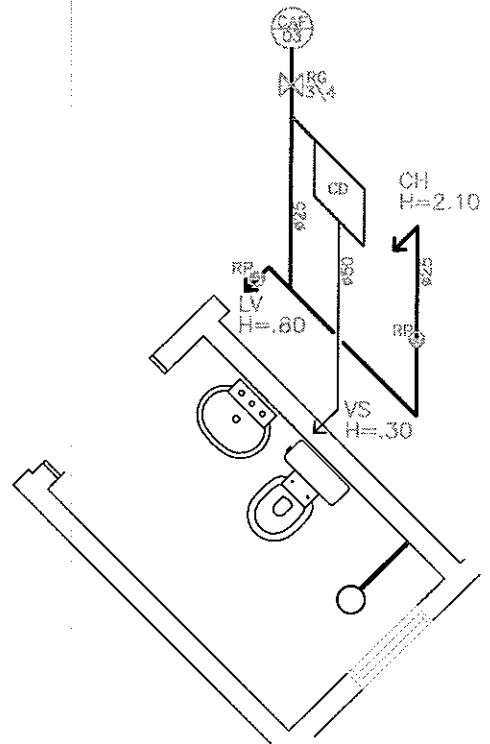
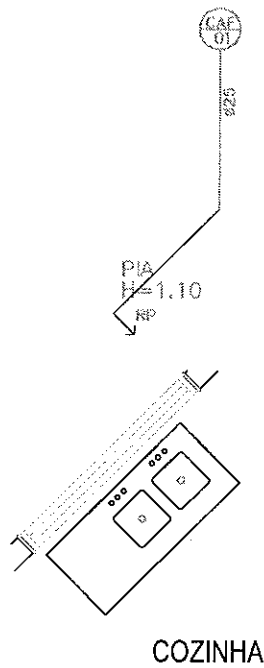
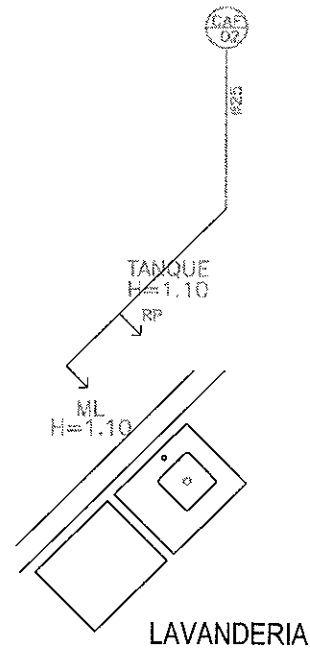

ESTEREOGRAMA

BANHEIRO

CONSTRUÇÃO DE 03 UNIDADES HABITACIONAIS



ESTADO DO RIO GRANDE DO SUL
MUNICÍPIO DE BOZANO
Av. Sílvio Frederico Cecatto, n° 124.
Bozano - RS - 98733-000
Telefone : 55 3643.2004

Proprietário:

Responsável Técnico:

Prefeito Municipal - Renato L. Casagrande

Jamile Storch - CREA RS 219831

DATA: DEZEMBRO/2023

ÁREA TOTAL: 428,00m²

ESCALA: 1/50

ESTEREOGRAMA

11/13

NOTAS COMPLEMENTARES

- 01 CONDUTORES NÃO ESPECIFICADOS POSSUEM DIÂMETRO DE 2,5 mm.
- 02 ELETRODUTOS NÃO ESPECIFICADOS POSSUEM 1/2" DE DIÂMETRO .
- 03 CONSIDEROU-SE O DIÂMETRO NOMINAL EXTERNO DOS ELETRODUTOS.
- 04 TOMADAS NÃO ESPECIFICADAS SÃO PARA 100 VA CADA.
- 05 CIRCUITOS ALIMENTADORES INSTALADOS NO PISO DEVERÃO SER ISOLADOS PARA 1,0 KV.
- 06 AS DIMENSÕES DO QUADRO DE MEDIDORES SÃO EM METROS.
- 07 NA TRAVESSIA DA RUA E NOS LOCAIS ONDE HOUVER TRÂNSITO DE VEÍCULOS O ELETRO DUTO SUBTERRÂNEO DEVERÁ SER ENVELOPADO EM CONCRETO MAGRO.
- 08 A CAIXA DE PASSAGEM PRÓXIMO AD POSTE DA CONCESSIONÁRIA DEVERÁ ESTAR AFASTA DO DO MESMO DE UMA DISTÂNCIA DE 0,30 m.

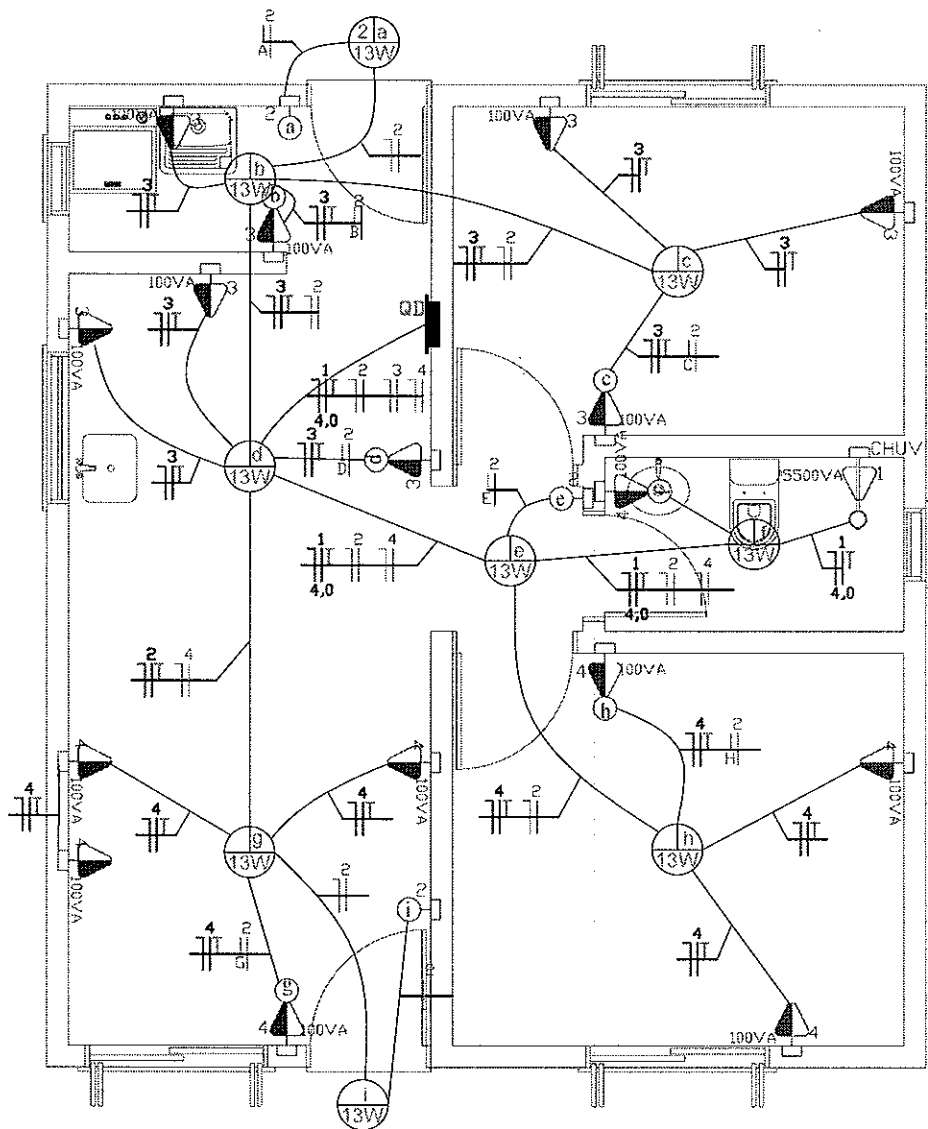

PROJETO ELÉTRICO

Escala: 1/50

CONSTRUÇÃO DE 03 UNIDADES HABITACIONAIS



ESTADO DO RIO GRANDE DO SUL
MUNICÍPIO DE BOZANO
Av. Sílvio Frederico Cecotto, nº 124.
Bozano - RS - 98733-000
Telefone : 55 3643.2004

Proprietário:

Prefeito Municipal - Renato L. Casagrande

Responsável Técnico:

Jomile Storch - CREA RS 219831

QUADRO DE CARGAS

CIRCUITO Nº	LÂMPADA W	TOMADA W	SOMA W	PROTEÇÃO A	CONDUTOR mm ²	DESCRIÇÃO
1	-	5500	5500	30	4,0	Chuveiro
2	117	-	117	6	2,5	Illuminação
3	-	800	800	6	2,5	Tomadas
4	-	800	800	6	2,5	Tomadas
TOTAL	117	7100	7217	40	10	Categoria A2

DIAGRAMA UNIFILAR

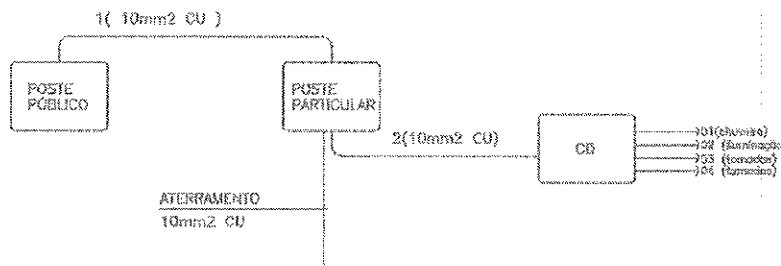

DIÂMETRO DOS ELETRODUTOS

PVC-RÍGIDO Ø nom. ext.(mm)	EQUIVALÊNCIA Ø nom. ext.(pol)
20	1/2
32	1

LEGENDA

- Ponto de luz no teto, com indicação de circuito (1), comando (a) e potência (VA)
- Interruptor simples - 2 teclas
- Interruptor simples - 1 tecla
- Tomada de luz na parede, baixo (300 mm do piso acabado), com indicação de potência (100VA) e circuito (1)
- Tomada de luz a meio a altura (1100mm do piso acabado), com indicação de potência (100VA) e circuito (1)
- Tomada de luz alta (2000mm do piso acabado), com indicação de potência (100VA) e circuito (1)
- Ponto de conexão alto (2000mm do piso acabado), com indicação de potência (100VA) e circuito (1), para chuveiro
- Tomada de luz a meio a altura (1300mm do piso acabado), com indicação de potência (100VA) e circuito (1), e interruptor simples - 1 tecla
- Tomada de luz na parede, dupla, baixo (300 mm do piso acabado), com indicação de potência (100VA) e circuito (1)
- Tomada de luz a meio a altura (1300mm do piso acabado), dupla com indicação de potência (100VA) e circuito (1)
- Quadro geral de luz e força embutido, instalado a meio a altura
- Condutor neutro, fase, proteção e comando, respectivamente, com indicação de circuito (3), seção (2,5mm²) e comando (a), instalado em eletroduto embutido em laje, parede ou piso

OBSERVAÇÃO

Tomadas sem especificação de potência são de 100VA
Eletrodutos sem especificação de diâmetro são de Ø20mm

CONSTRUÇÃO DE 03 UNIDADES HABITACIONAIS



ESTADO DO RIO GRANDE DO SUL
MUNICÍPIO DE BOZANO

Av. Sívio Frederico Cecatto, nº 124.
Bozano - RS - 98733-000
Telefone : 55 3643.2004

Proprietário:

Responsável Técnico:

Prefeito Municipal - Renato L. Casagrande

Jamile Storch - CREA RS 219831