

**PLANTA DE SITUAÇÃO E LOCALIZAÇÃO - LOTE 01**  
Escala indet.

CONSTRUÇÃO DE 03 UNIDADES HABITACIONAIS



ESTADO DO RIO GRANDE DO SUL  
MUNICÍPIO DE BOZANO

Av. Sílvio Frederico Cecatto, nº 124.  
Bozano - RS - 98733-000  
Telefone : 55 3643.2004

Proprietário:

Responsável Técnico:

Prefeito Municipal - Renato L. Casagrande

Jamile Storch - CREA RS 219831

# Travessa y

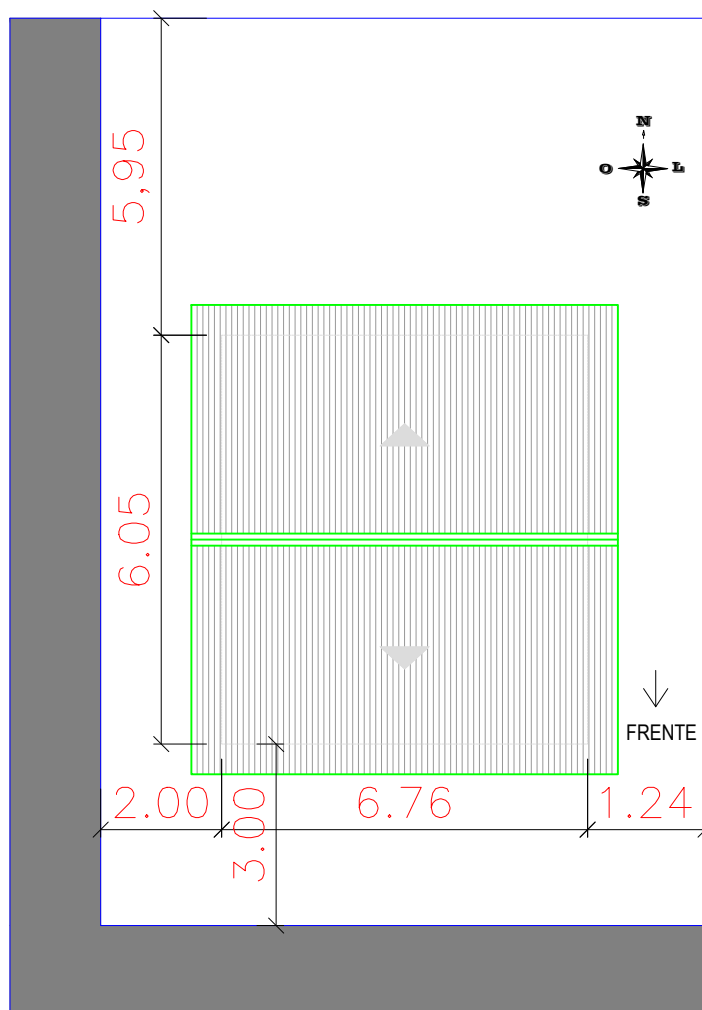

# Travessa x

**PLANTA DE LOCALIZAÇÃO E  
COBERTURA - LOTE 01**  
Escala indet.

## CONSTRUÇÃO DE 03 UNIDADES HABITACIONAIS



ESTADO DO RIO GRANDE DO SUL  
MUNICÍPIO DE BOZANO

Av. Sílvio Frederico Cecatto, nº 124.  
Bozano - RS - 98733-000  
Telefone : 55 3643.2004

Proprietário:

Responsável Técnico:

Prefeito Municipal - Renato L. Casagrande

Jamile Storch - CREA RS 219831

DATA: DEZEMBRO/2023

ÁREA TOTAL: 122,70m<sup>2</sup>

ESCALA: 1/2000

LOCALIZAÇÃO/COBERTURA - 01

02/13

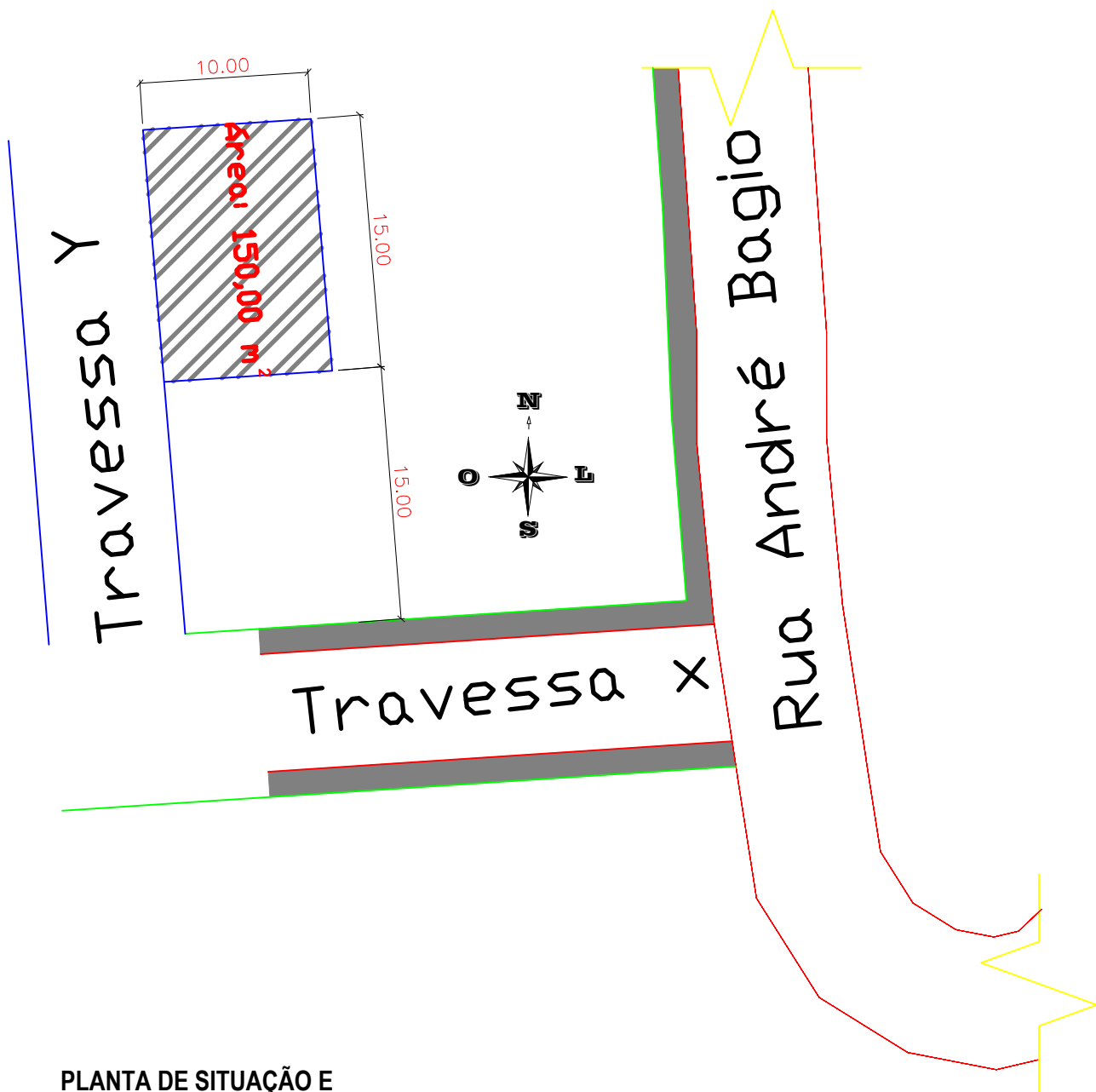

**PLANTA DE SITUAÇÃO E LOCALIZAÇÃO - LOTE 02**  
Escala indet.

CONSTRUÇÃO DE 03 UNIDADES HABITACIONAIS



ESTADO DO RIO GRANDE DO SUL  
MUNICÍPIO DE BOZANO  
Av. Sílvio Frederico Cecatto, nº 124.  
Bozano - RS - 98733-000  
Telefone : 55 3643.2004

Proprietário: Responsável Técnico:  
Prefeito Municipal - Renato L. Casagrande Jamile Storch - CREA RS 219831

# Travessa y

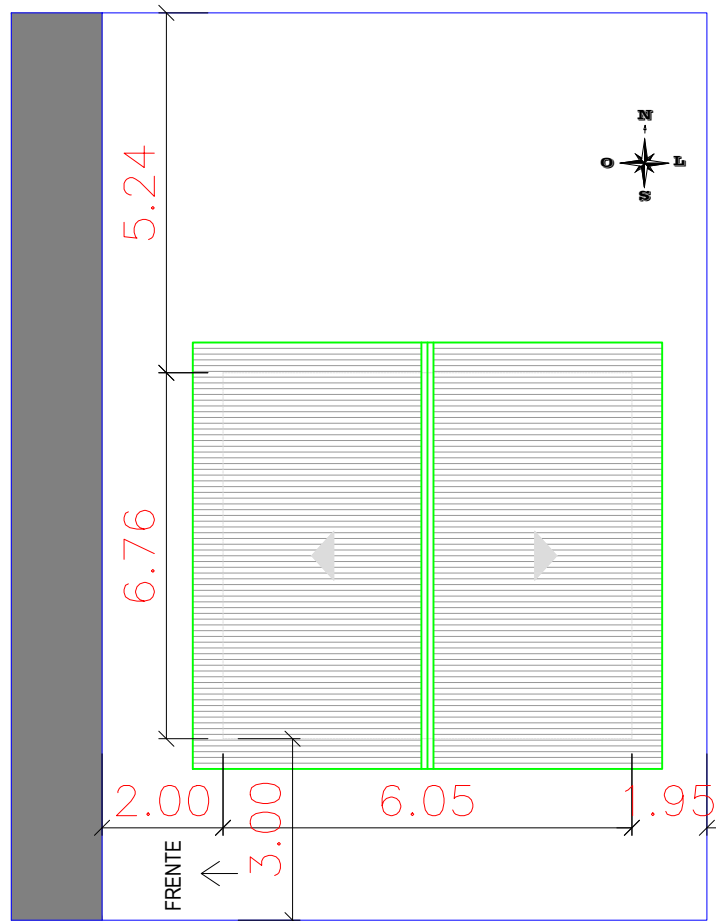

PLANTA DE LOCALIZAÇÃO E COBERTURA - LOTE 02  
Escala indet.

## CONSTRUÇÃO DE 03 UNIDADES HABITACIONAIS



ESTADO DO RIO GRANDE DO SUL  
MUNICÍPIO DE BOZANO

Av. Sílvio Frederico Cecatto, nº 124.  
Bozano - RS - 98733-000  
Telefone : 55 3643.2004

Proprietário:

Responsável Técnico:

Prefeito Municipal - Renato L. Casagrande

Jamile Storch - CREA RS 219831

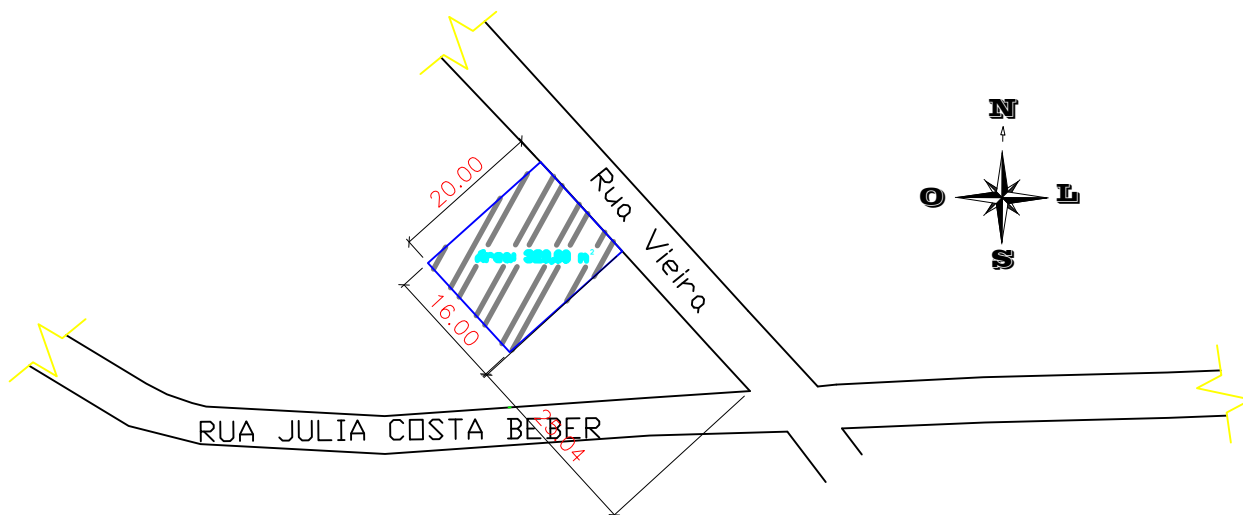

**PLANTA DE SITUAÇÃO E LOCALIZAÇÃO - LOTE 03**  
Escala indet.

CONSTRUÇÃO DE 03 UNIDADES HABITACIONAIS



ESTADO DO RIO GRANDE DO SUL  
MUNICÍPIO DE BOZANO

Av. Sílvio Frederico Cecatto, nº 124.  
Bozano - RS - 98733-000  
Telefone : 55 3643.2004

Proprietário:

Responsável Técnico:

Prefeito Municipal - Renato L. Casagrande

Jamile Storch - CREA RS 219831

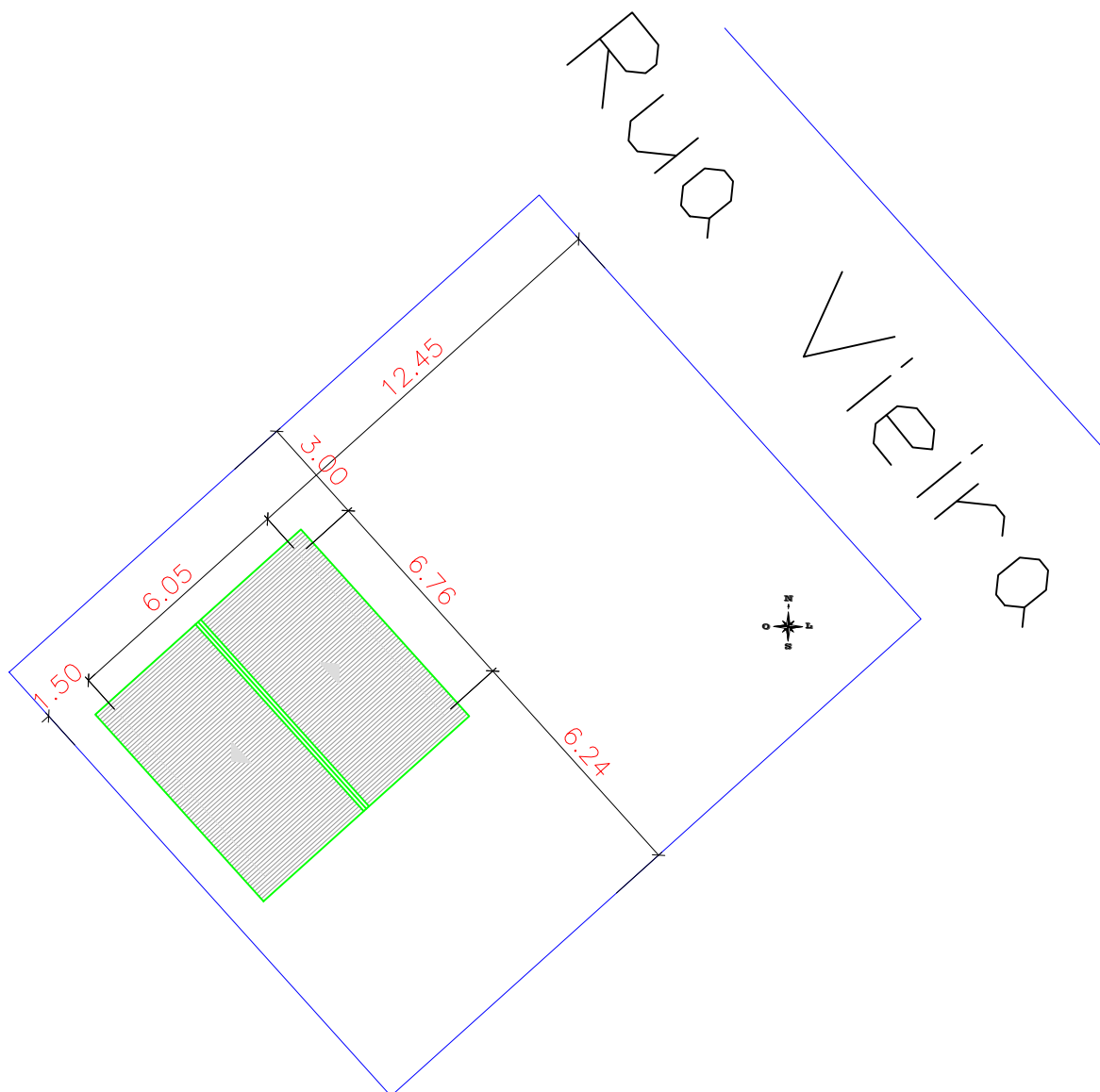

**PLANTA DE LOCALIZAÇÃO E COBERTURA - LOTE 03**  
Escala indet.

CONSTRUÇÃO DE 03 UNIDADES HABITACIONAIS



ESTADO DO RIO GRANDE DO SUL  
MUNICÍPIO DE BOZANO

Av. Sílvio Frederico Cecatto, nº 124.  
Bozano - RS - 98733-000  
Telefone : 55 3643.2004

Proprietário:

Responsável Técnico:

Prefeito Municipal - Renato L. Casagrande

Jamile Storch - CREA RS 219831

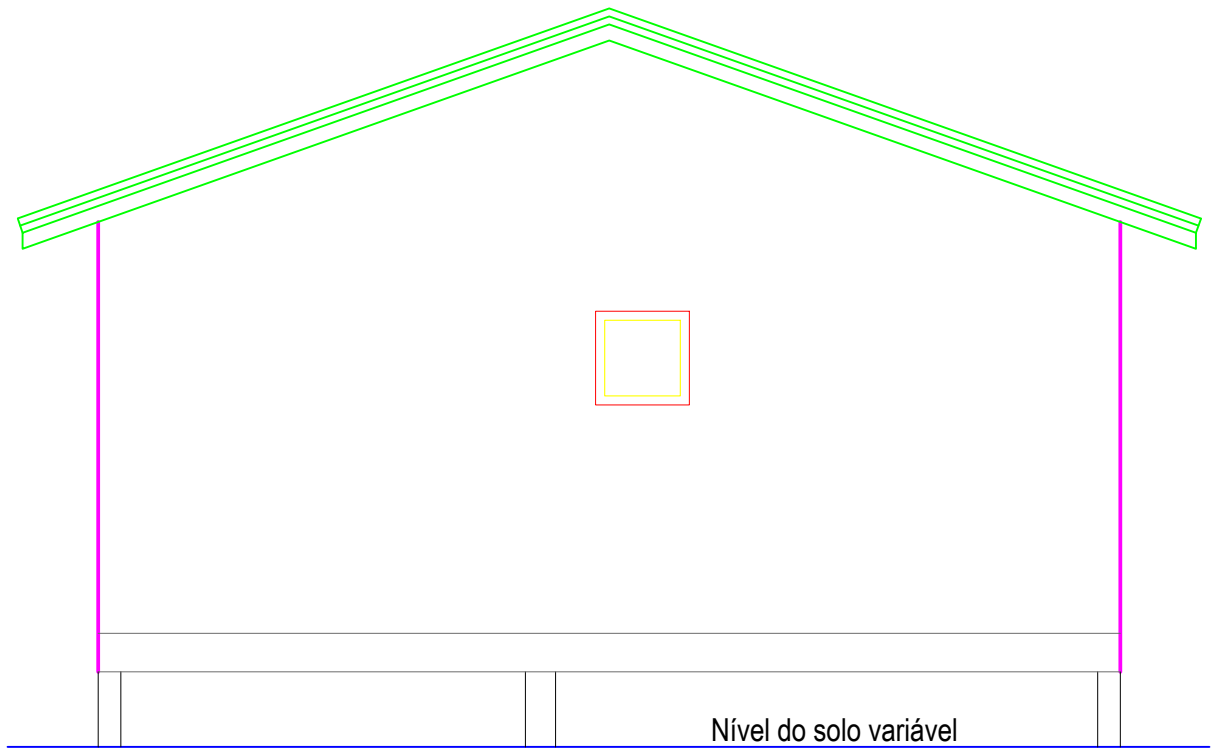

**FACHADA LATERAL**  
Escala: 1/50

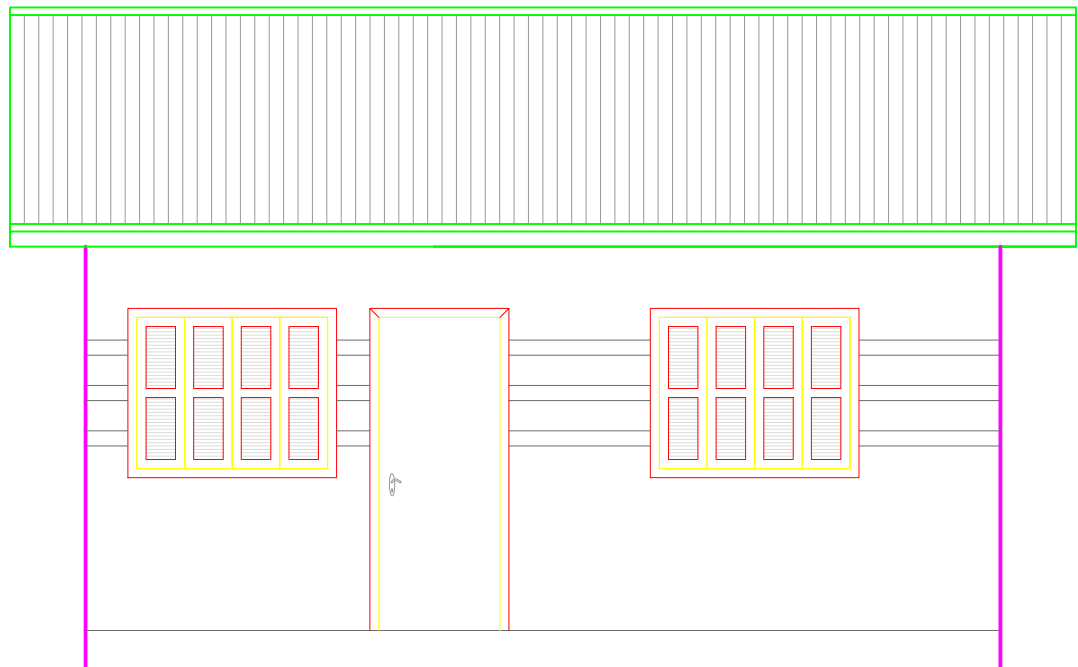

**FACHADA FRONTAL**  
Escala: 1/50

CONSTRUÇÃO DE 03 UNIDADES HABITACIONAIS



ESTADO DO RIO GRANDE DO SUL  
MUNICÍPIO DE BOZANO

Av. Sílvio Frederico Cecatto, nº 124.  
Bozano - RS - 98733-000  
Telefone : 55 3643.2004

Proprietário:

Responsável Técnico:

Prefeito Municipal - Renato L. Casagrande

Jamile Storch - CREA RS 219831

DATA: DEZEMBRO/2023

ÁREA TOTAL:122,70m²

ESCALA: 1/50

FACHADA

07/13

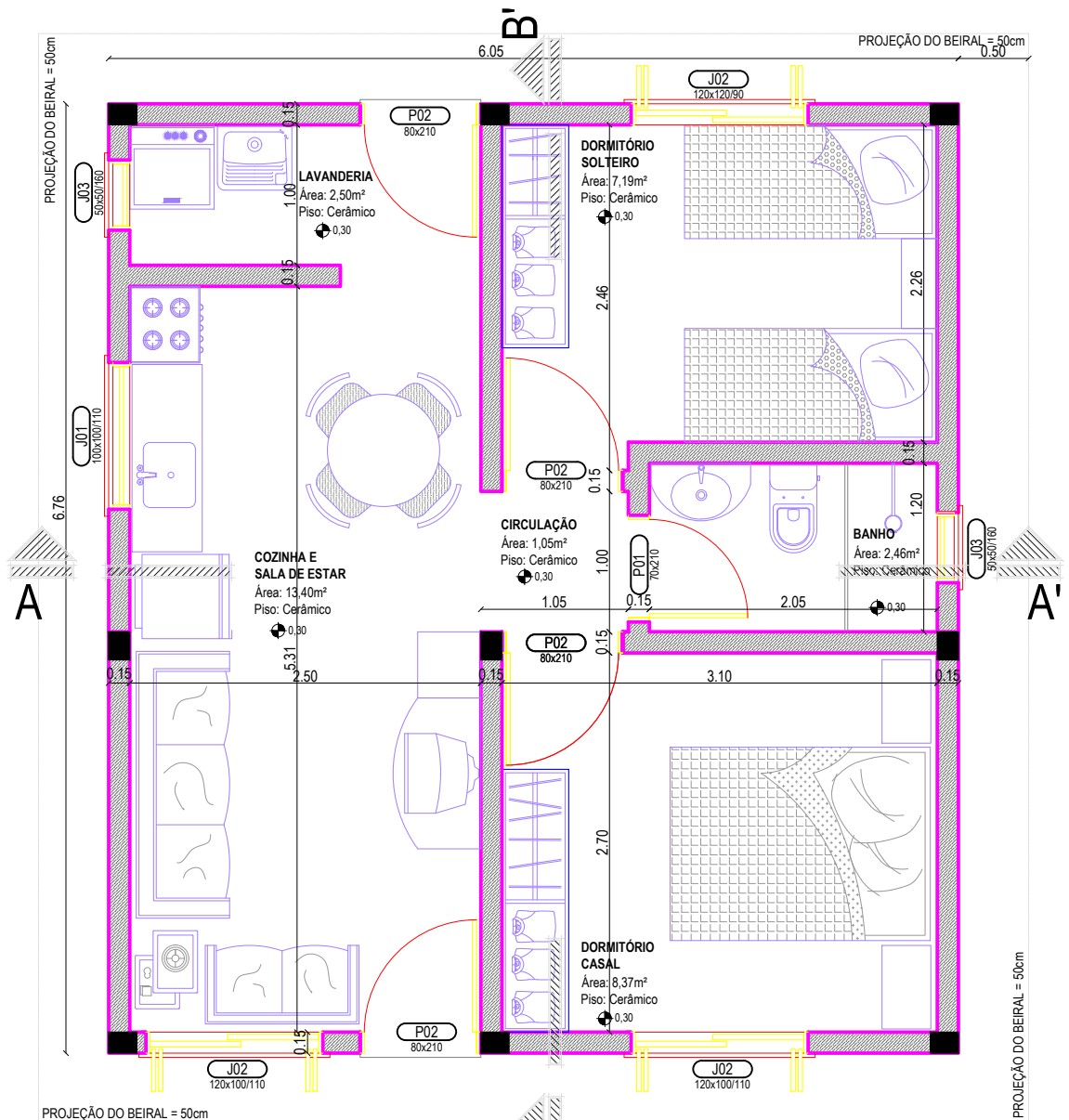

### PLANTA BAIXA

Área: 40,90m<sup>2</sup>

Escala: 1/50

## CONSTRUÇÃO DE 03 UNIDADES HABITACIONAIS



ESTADO DO RIO GRANDE DO SUL  
MUNICÍPIO DE BOZANO

Av. Sílvio Frederico Cecatto, n° 124.  
Bozano - RS - 98733-000  
Telefone : 55 3643.2004

Proprietário:

Responsável Técnico:

Prefeito Municipal - Renato L. Casagrande

Jamile Storch - CREA RS 219831

DATA: DEZEMBRO/2023

ÁREA TOTAL:122,70m<sup>2</sup>

ESCALA: 1/50

PLANTA BAIXA

08/13



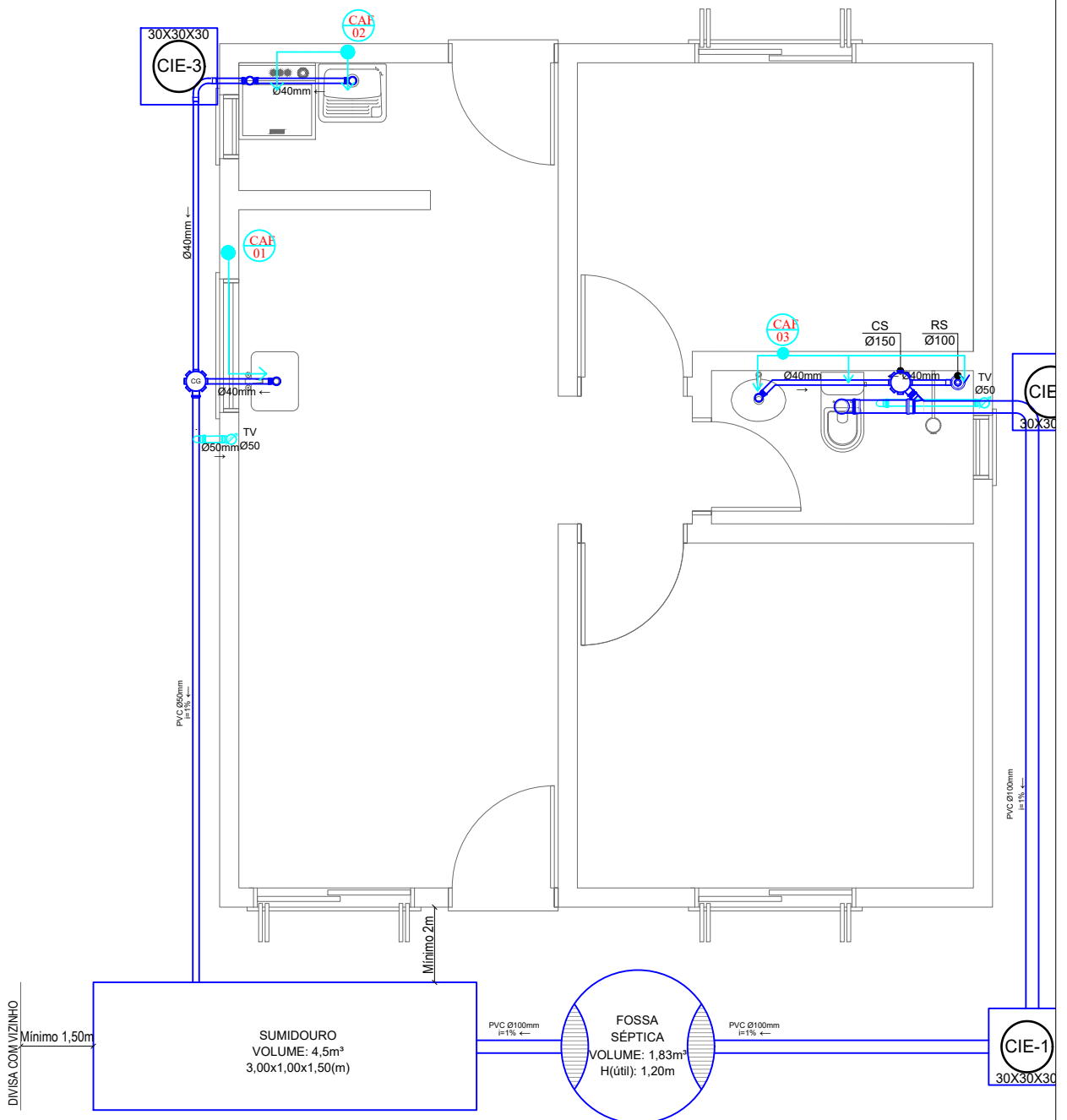

**PROJETO HIDROSSANITÁRIO**  
Escala: 1/50

CONSTRUÇÃO DE 03 UNIDADES HABITACIONAIS



ESTADO DO RIO GRANDE DO SUL  
MUNICÍPIO DE BOZANO  
Av. Sílvio Frederico Cecatto, n° 124.  
Bozano - RS - 98733-000  
Telefone : 55 3643.2004

Proprietário: \_\_\_\_\_ Responsável Técnico: \_\_\_\_\_  
Prefeito Municipal - Renato L. Casagrande    Jamile Storch - CREA RS 219831

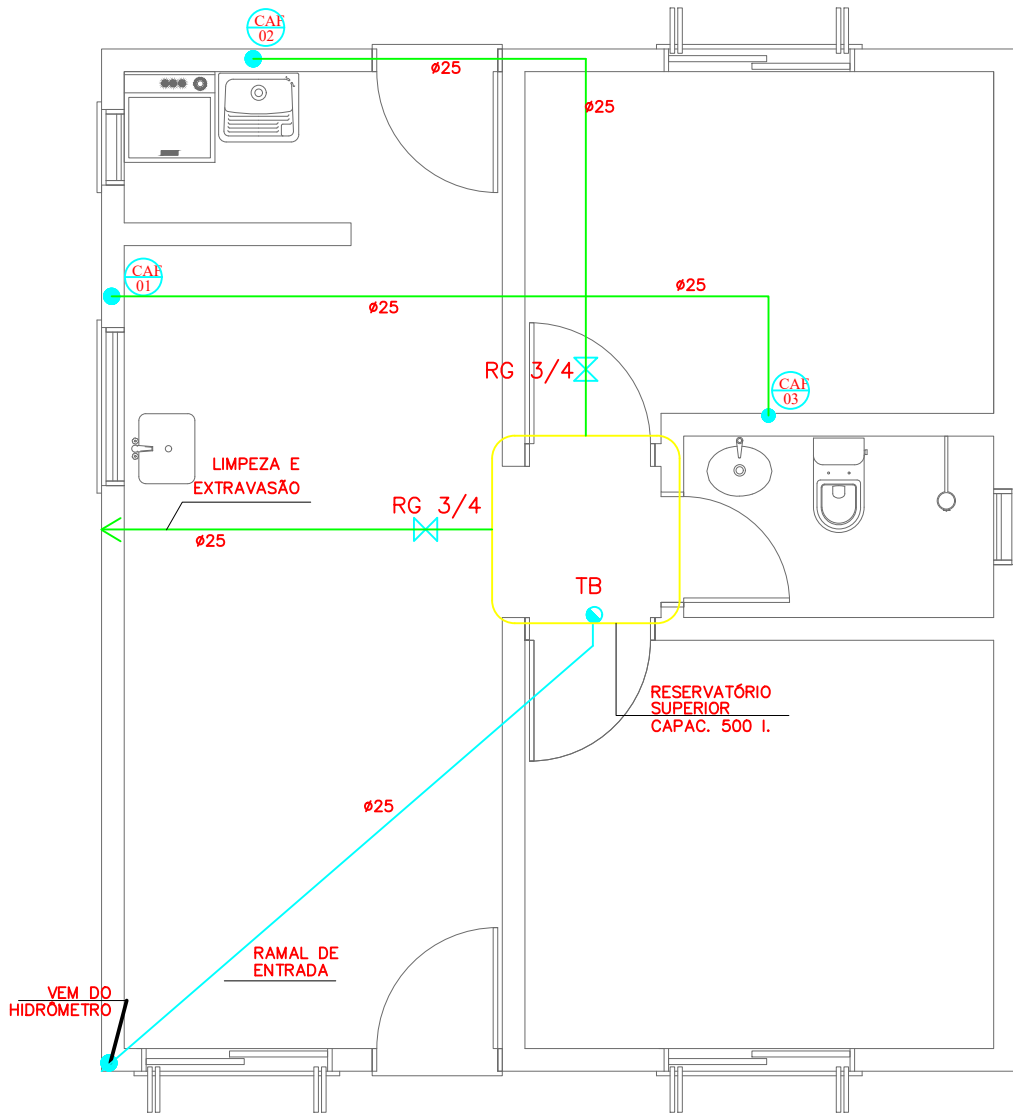

**BARRILETE**

CONSTRUÇÃO DE 03 UNIDADES HABITACIONAIS



ESTADO DO RIO GRANDE DO SUL  
MUNICÍPIO DE BOZANO

Av. Sílvio Frederico Cecatto, nº 124.  
Bozano - RS - 98733-000  
Telefone : 55 3643.2004













Proprietário:

Responsável Técnico:

Prefeito Municipal - Renato L. Casagrande

Jamile Storch - CREA RS 219831

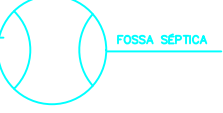
# LEGENDA

	RS150
	CC250
	CI 600 x 600
	CAF
	RG
	RP
	TB
	TQC
	TV
	VD
	FOSSA SÉPTICA
	HIDRÔMETRO
	TJ
	RALO SIFONADO
	CAIXA DE GORDURA
	CAIXA DE INSPEÇÃO
	COLUNA DE ÁGUA FRIA
	REGISTRO GAVETA
	REGISTRO PRESSÃO
	TORNEIRA BÓIA
	TUBO DE QUEDA CLOACAL
	TUBO DE VENTILAÇÃO
	VÁLVULA DE DESCARGA
	FOSSA SÉPTICA
	HIDRÔMETRO
	TORNEIRA JARDIM

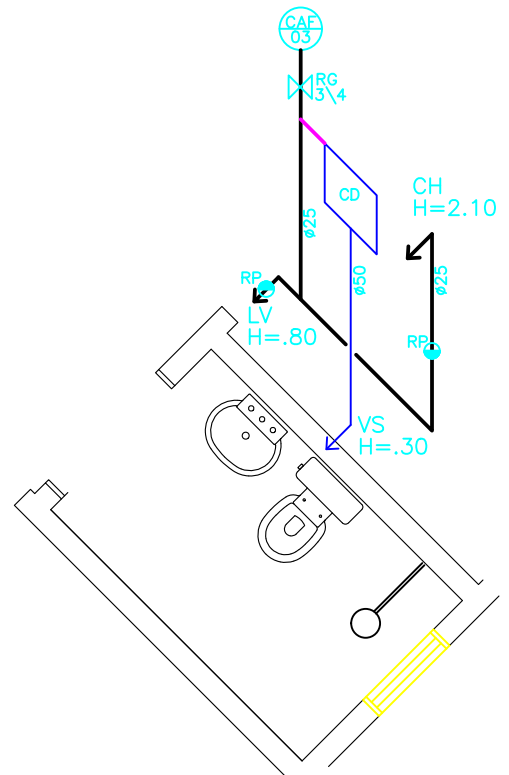
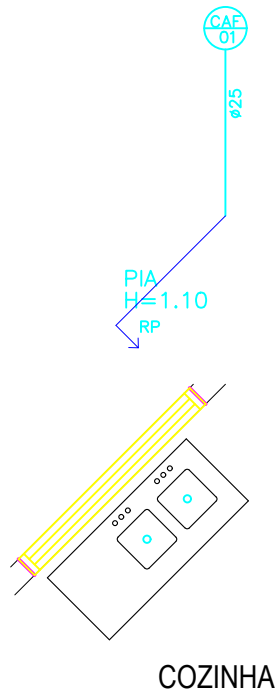
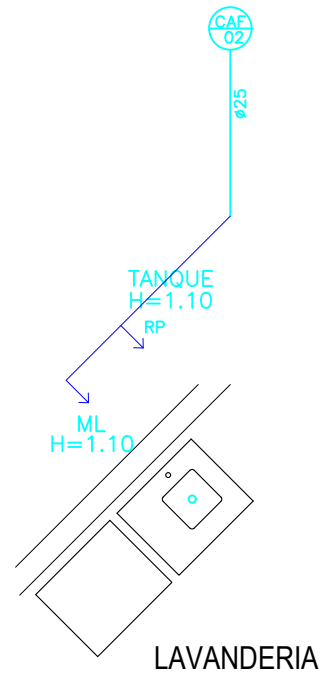

COZINHA  
ESTEREOGRAMA

BANHEIRO

## CONSTRUÇÃO DE 03 UNIDADES HABITACIONAIS



ESTADO DO RIO GRANDE DO SUL  
MUNICÍPIO DE BOZANO

Av. Sílvio Frederico Cecatto, nº 124.  
Bozano - RS - 98733-000  
Telefone : 55 3643.2004

Proprietário:

Responsável Técnico:

Prefeito Municipal - Renato L. Casagrande

Jamile Storch - CREA RS 219831

## NOTAS COMPLEMENTARES

- |    |   |
|----|---|
| 01 | CONDUTORES NÃO ESPECIFICADOS POSSUEM DIÂMETRO DE 2,5 mm.  |
| 02 | ELETRODUTOS NÃO ESPECIFICADOS POSSUEM 1/2" DE DIÂMETRO .  |
| 03 | CONSIDEROU-SE O DIÂMETRO NOMINAL EXTERNO DOS ELETRODUTOS.   |
| 04 | TOMADAS NÃO ESPECIFICADAS SÃO PARA 100 VA CADA.   |
| 05 | CIRCUITOS ALIMENTADORES INSTALADOS NO PISO DEVERÃO SER ISOLADOS PARA 1,0 KV.  |
| 06 | AS DIMENSÕES DO QUADRO DE MEDIDORES SÃO EM METROS.  |
| 07 | NA TRAVESSIA DA RUA E NOS LOCAIS ONDE HOVER TRÂNSITO DE VEÍCULOS O ELETRO DUTO SUBTERRÂNEO DEVERÁ SER ENVELOPADO EM CONCRETO MAGRO. |
| 08 | A CAIXA DE PASSAGEM PRÓXIMO AO POSTE DA CONCESSIONÁRIA DEVERÁ ESTAR AFASTA DO DO MESMO DE UMA DISTÂNCIA DE 0,30 m.                  |

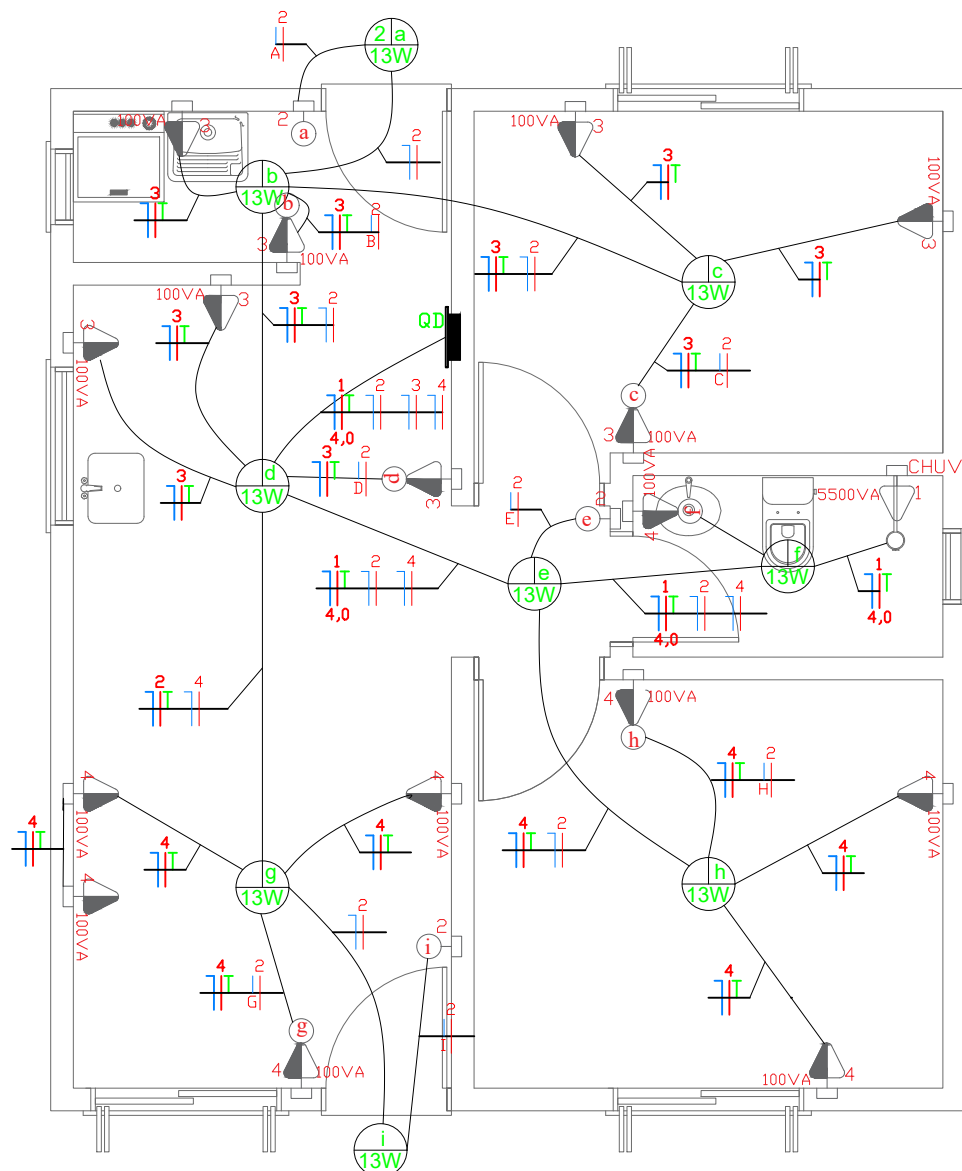

**PROJETO ELÉTRICO**  
Escala: 1/50

### CONSTRUÇÃO DE 03 UNIDADES HABITACIONAIS



ESTADO DO RIO GRANDE DO SUL  
MUNICÍPIO DE BOZANO

Av. Sílvio Frederico Cecatto, nº 124.  
Bozano - RS - 98733-000  
Telefone : 55 3643.2004

Proprietário:

Responsável Técnico:

Prefeito Municipal - Renato L. Casagrande

Jamile Storch - CREA RS 219831

# QUADRO DE CARGAS

CIRCUITO N°	LÂMPADA W	TOMADA W	SOMA W	PROTEÇÃO A	CONDUTOR mm2	DESCRIÇÃO
1	-	5500	5500	30	4.0	Chuveiro
2	117	-	117	6	2.5	Iluminação
3	-	800	800	6	2.5	Tomadas
4	-	800	800	6	2,5	Tomadas
TOTAL	117	7100	7217	40	10	Categoria A2

## DIAGRAMA UNIFILIAR

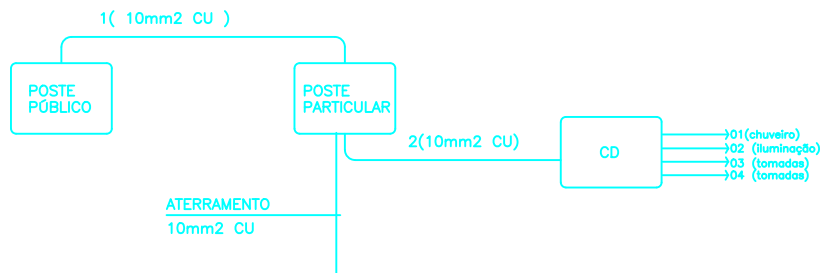

### DIÂMETRO DOS ELETRODUTOS

PVC-RÍGIDO	EQUIVALÊNCIA
Ø nom. ext.(mm)	Ø nom. ext.(pol)
20	1/2
32	1

### LEGENDA

- Ponto de luz no teto, com indicação de circuito (1), comando (a) e potência (VA)
- Interruptor simples - 2 teclas
- Interruptor simples - 1 tecla
- Tomada de luz na parede, baixo ( 300 mm do piso acabado), com indicação de potência (100VA) e circuito (1)
- Tomada de luz a meio a altura (1100mm do piso acabado), com indicação de potência (100VA) e circuito (1)
- Tomada de luz alta (2000mm do piso acabado), com indicação de potência (100VA) e circuito (1)
- Ponto de conexão alto (2000mm do piso acabado), com indicação de potência (100VA) e circuito (1), para chuveiro
- Tomada de luz a meio a altura (1300mm do piso acabado), com indicação de potência (100VA) e circuito (1), e interruptor simples - 1 tecla
- Tomada de luz na parede, dupla, baixo ( 300 mm do piso acabado), com indicação de potência (100VA) e circuito (1)
- Tomada de luz a meio a altura (1300mm do piso acabado), dupla com indicação de potência (100VA) e circuito (1)
- Quadro geral de luz e força embutido, instalado a meio a altura
- Condutor neutro, fase, proteção e comando, respectivamente, com indicação de circuito (3), seção (2,5mm²) e comando (a), instalado em eletroduto embutido em laje, parede ou piso

#### OBSERVAÇÃO

Tomadas sem especificação de potência são de 100VA  
Eletrodutos sem especificação de diâmetro são de Ø20mm

## CONSTRUÇÃO DE 03 UNIDADES HABITACIONAIS



ESTADO DO RIO GRANDE DO SUL  
MUNICÍPIO DE BOZANO

Av. Sílvio Frederico Cecatto, n° 124.  
Bozano - RS - 98733-000  
Telefone : 55 3643.2004

Proprietário:

Responsável Técnico:

Prefeito Municipal - Renato L. Casagrande

Jamile Storch - CREA RS 219831