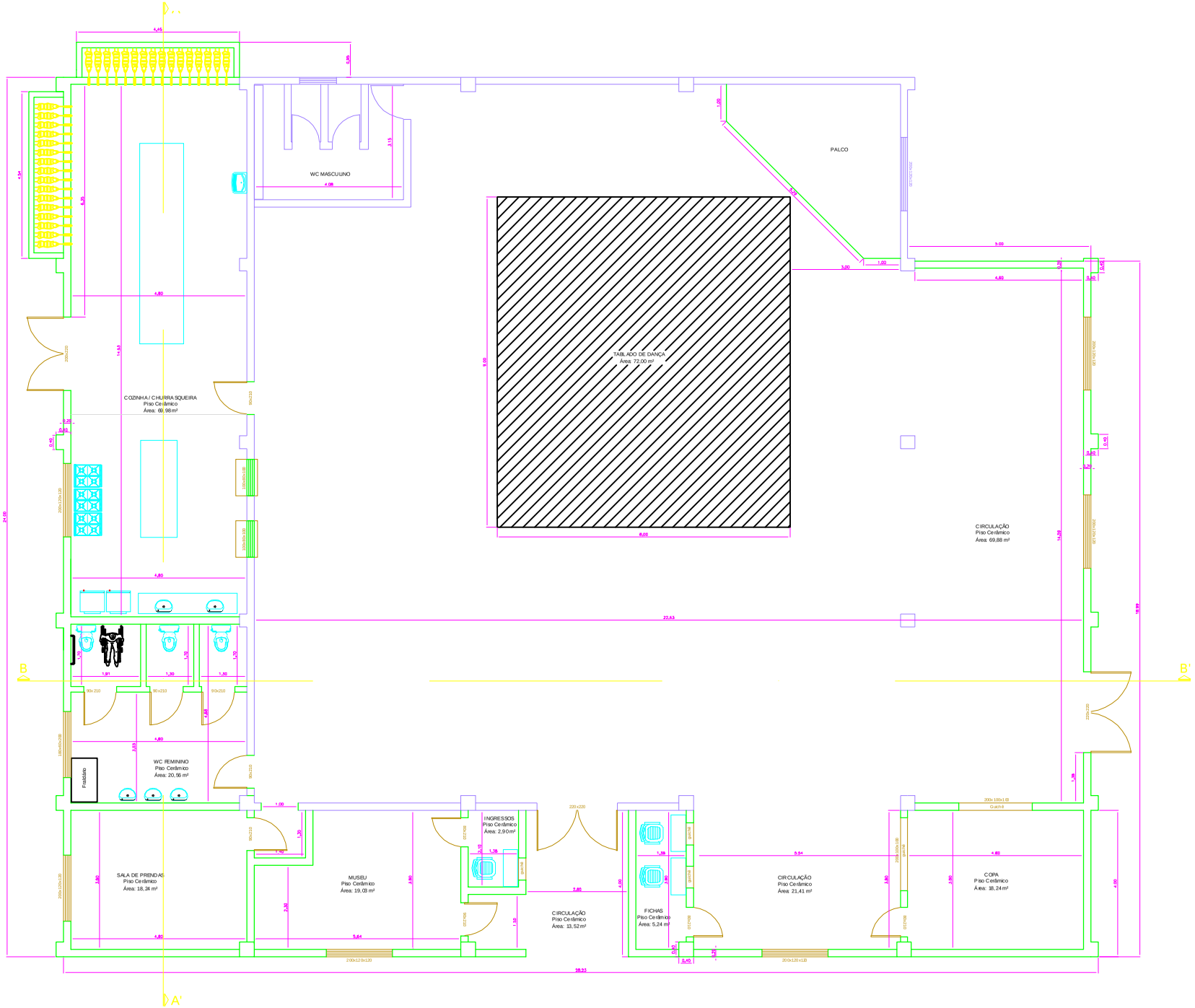

PLANTA BAIXA

Área Existente: 370,00 m²
Área a Construir: 288,00 m²
Área Total: 658,00 m²

PROJETO ARQUITETÔNICO

REFORMA E CONSTRUÇÃO NO CENTRO DE CULTURA MUNICIPAL

Prancha: 01-A

Planta: PLANTA BAIXA

Es

Fevereiro de 2019

Local:

Bozano - RS
CEP: 98733-000

Área Total: 658,00 m²

Projetista:
DANIEL GUSTAVO TOSO
Engenheiro Civil - CREA 184.736

Proprietário:
Município de Bozano/RS