

- LISTA DE NECESSIDADES**
- 01 Câmara Fria
 - 02 Pia com cuba
 - 03 Mesa
 - 04 Tanque de Cozimento
 - 05 Mesa
 - 06 Refrigerador
 - 07 Moedor
 - 08 Embutidora
 - 09 Lavatório de mãos
 - 10 Lavatório de botas

- LEGENDA**
- Parede prédio existente
 - Parede bloco de concreto 14x19x24cm aparente
 - Parede bloco de concreto rebocado interno
 - Parede bloco de concreto com revestimento cerâmico nas paredes internas 25x35 cm

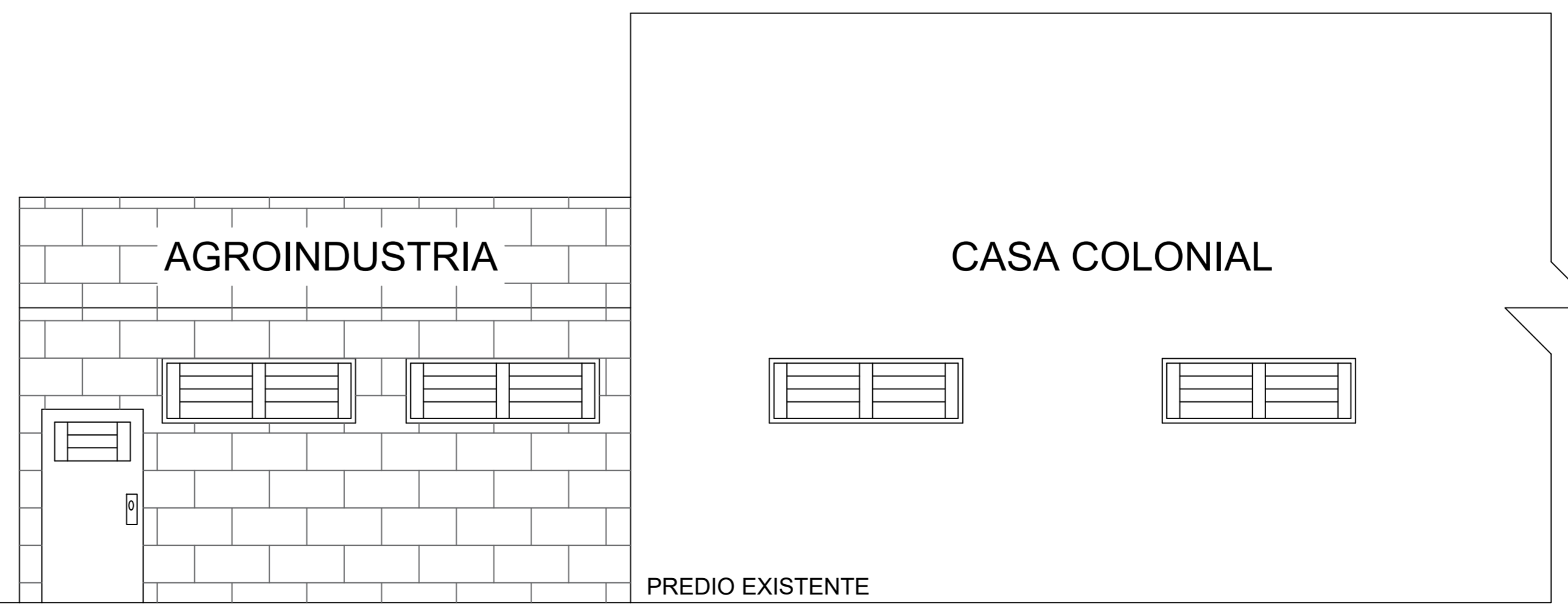
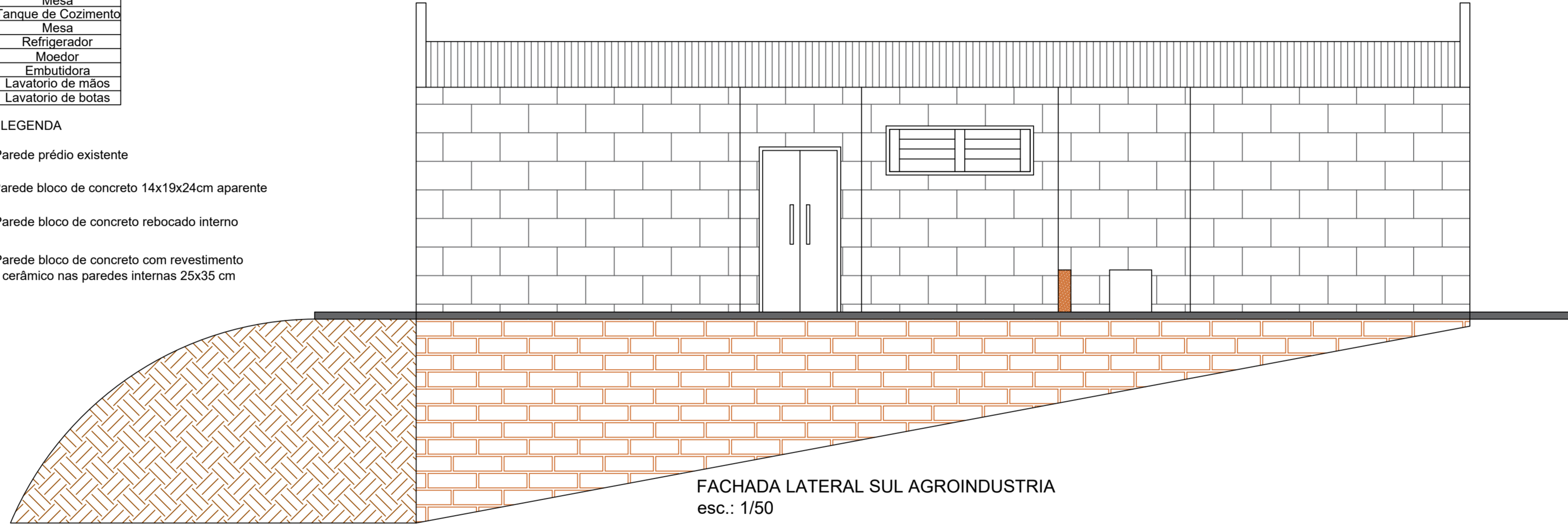
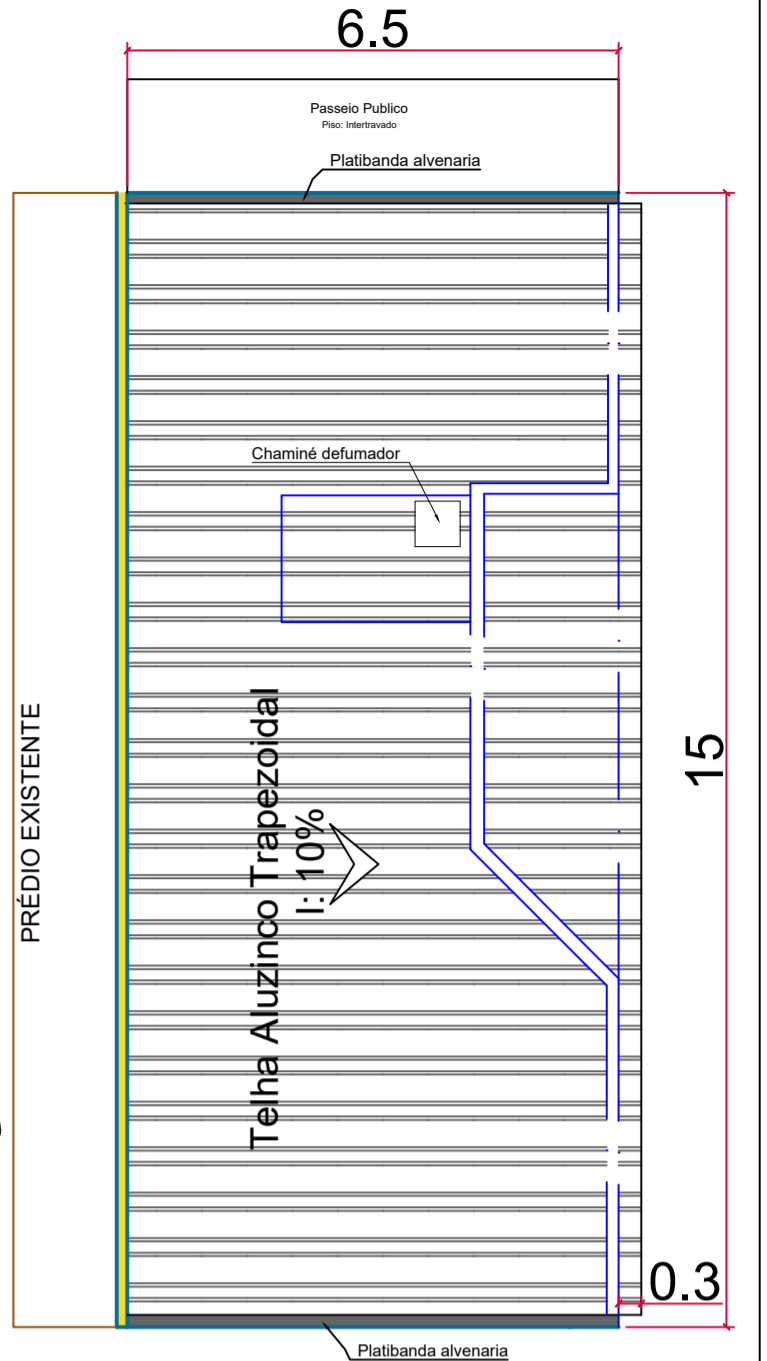

OBRA: **AGROINDUSTRIA DE EMBUTIDOS DE BOZANO**

LOCAL: **Rua Pedro Copetti, Centro, Bozano/RS, CEP : 98733-000**

PROPRIETÁRIO: **PREFEITURA MUNICIPAL DE BOZANO**
CNPJ: 04.216.419/0001-36

PROJETO: **Rodrigo Gambin - CREA RS227047**

PROJETO: **P. BAIXA TÉRREO, CORTES, PLANTA DE COBERTURA, FACHADA E LEGENDAS**

ENGENHEIRO CIVIL

RG Engenharia
CPF: 020.902.990-02
Rua Ernesto Mützel Filho, 097 Ijuí- RS
rgjui.eng@gmail.com
(55)9 96942833

ESCALA: **Indicada**

ÁREA (m²): **97,50 m²**

DESENHO: **RG**

DATA: **ABRIL/2020**

PRANCHA: **ARQ 01**